



www.caesar.com.tw



呼叫水電達人IOS



呼叫水電達人Android



總門市：章記衛廚
地址：高雄市前金區中華三路166號
電話：07-2868111
信箱：service@cbk.tw



台南生活館：永昕衛廚
地址：台南市南區健康路二段213號
電話：06-2635899
信箱：service@ysbk.com.tw



最聰明的王座

E_FANCY 御洗數位馬桶

御洗數位馬桶

享受微電腦智慧科技的貼心
不只需要更想要

無需動手



如廁後自動判別大小號沖水
CA1380、CA1381、CA1680



全自動代替手動，貼心入微



配有高壓龍捲噴射沖水，迅速洗淨

頂級貼心配備

溫水洗淨、溫座、溫風全方位呵護



無水箱設計

突破傳統馬桶限制

沒有水箱，不需維修水箱零件

無需等待水箱儲水

以高壓龍捲噴射水流迅速洗淨



極美外觀

榮獲德國iF大獎
外表與功能一樣漂亮

CA1380、CA1680





CA1380-30cm
凱撒御洗數位馬桶 E-FANCY 125,000

- 純白
- 高壓龍捲噴射式 / 沖水量 3-6L
- 省水標章許可型號 :CA1380





CA1381-30cm
凱撒御洗數位馬桶 E-FANCY 95,000

- 純白
- 高壓龍捲噴射式 / 沖水量 3-6L
- 省水標章許可型號 :CA1381





CA1383-30cm
凱撒御洗數位馬桶 E-FANCY 83,000

- 純白
- 高壓龍捲噴射式 / 沖水量 4.8L
- 省水標章許可型號 :CA1383





CA1384-30cm
凱撒御洗數位馬桶 E-FANCY 92,000

- 純白
- 高壓龍捲噴射式 / 沖水量 4.8L
- 省水標章許可型號 :CA1384





CA1680-30cm(銀髮族增高款)
凱撒御洗數位馬桶 E-FANCY 125,000

- 純白
- 高壓龍捲噴射式 / 沖水量 3-6L
- 省水標章許可型號 :CA1680





本頁馬桶適用水壓範圍 : 2~7.5kgf/cm²。

型號		CA1380	CA1381	CA1383	CA1384	CA1680
產品規格表	產品圖					
	牌價	125,000	95,000	83,000	92,000	125,000
	尺寸 (W x D x H) mm	410x720x525	410x720x525	415x685x530	400x655x490	410x720x560
	飾板顏色	白色	銀色	-	-	白色
規格	溫水加熱方式	儲熱式	儲熱式	直熱式	直熱式	儲熱式
	無線遙控	●	-	●	●	●
	自動沖水	●	●	●	●	●
	智慧沖水 (自動判別大小號沖水)	●	●	-	-	●
	緩降功能	●	●	●	●	●
	One touch簡易安裝	●	●	●	●	●
衛生	噴頭自潔功能	●	●	●	●	●
	噴頭材質	抗菌ABS	抗菌ABS	不鏽鋼	不鏽鋼	抗菌ABS
	淨水過濾器	●	●	●	●	●
	脫臭	●	-	●	●	●
安全	安全防護 (電流防漏裝置、防高溫、防空燒)	●	●	●	●	●
	智慧節電功能	●	●	●	●	●
洗淨	溫水洗淨	●	●	●	●	●
	TURBO臀部利便洗淨	●	●	-	-	●
	震盪按摩洗淨 (噴頭前後移動)	●	●	●	●	●
	脈衝按摩洗淨 (水流強弱按摩)	●	-	●	●	●
	韻律按摩洗淨 (振盪按摩+脈衝按摩)	●	-	-	-	●
	女性局部洗淨	●	●	●	●	●
舒適	溫風乾燥	●	●	●	●	●
	保溫便座	●	●	●	●	●

逸潔 360° 電腦馬桶座 TAF220

凱撒衛浴啟動 三維立體時代

3 維動態噴頭

全國唯一可以360°
旋轉的3角不鏽鋼噴頭
洗淨時噴頭3面各自獨立作動
沖洗水柱以8字形立體位移
帶來更加寬廣的洗淨範圍

貼心 3 項洗淨模式



聚焦按摩水流
集束水流單點按摩，
適合年長者，
與排便不順的人。

女性護理洗淨
為生理期女性量身，
打造的全面潔淨。

廣域柔力噴霧
首創24孔出水緻密噴霧，
給您最輕柔的呵護。



防潑水遙控面板

以業界最高防水等級 IPX7 打造，
可浸入1公尺的水中，
長達30分鐘而不損壞，
沖洗清潔好放心。

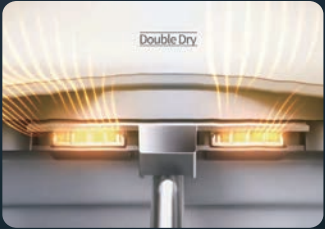

烘乾效果加倍提升

雙機投射遠紅外線，
加速烘乾還能促進血液循環，
溫度保險絲設計讓使用更安心。

TAF220 NEW
電腦馬桶座 45,000

逸潔電腦馬桶座系列



TAF410 電腦馬桶座 31,000 TAF200 電腦馬桶座 28,000 TAF180L 電腦馬桶座 25,000 TAF170 NEW 電腦馬桶座 22,000

easelet 逸潔電腦馬桶座

產品規格表	型號 (L為加長型)	TAF170 NEW	TAF180L	TAF200 TAF200L	TAF410	TAF 220 NEW
	產品圖					
	牌價	22,000	25,000	28,000	31,000	45,000
	尺寸 (W x D x H) mm	460x526x172	448x530x129	487x505x154	392x507x154	395x530x140
	飾板顏色	銀色	白色	銀色	銀灰色	白色
規	溫水加熱方式	直熱式	直熱式	儲熱式	儲熱式	直熱式
	無線遙控	-	-	-	●	●
格	緩降功能	●	●	●	●	●
	One touch簡易安裝	●	●	●	●	●
洗	內建加壓幫浦	-	-	●	-	●
	溫水洗淨	●	●	●	●	●
淨	AIR-IN氣泡水流	●	●	●	●	●
	TURBO臀部利便洗淨	-	-	●	-	-
舒	記憶洗淨(記憶水溫與水量偏好)	水溫	水量	水溫+水量	水溫	水溫+水量
	振盪按摩洗淨(噴頭前後移動)	●	●	●	●	●
適	女性局部洗淨	●	●	●	●	●
	幼童洗淨	●	●	●	●	●
衛	利便洗淨	●	-	-	●	●
	3Way三維噴頭	-	-	-	-	●
生	溫風乾燥	-	-	●	●	●
	保溫便座	●	●	●	●	●
安全	雙烘乾	-	-	-	-	●
	噴頭自潔功能	●	●	●	●	●
衛	噴頭材質	不鏽鋼	不鏽鋼	不鏽鋼	不鏽鋼+ABS	不鏽鋼
	噴頭更換	●	●	●	●	●
安全	淨水過濾器	●	●	●	●	●
	脫臭	-	-	●	-	●
安全	智慧節電功能	●	●	●	●	●
	安全防護(電流防漏裝置、防高溫、防空燒)	●	●	●	●	●
加長型尺寸 (W x D x H) mm		-	-	487x545x154	-	-

		
C1356 / C1456 單體馬桶 20,400	C1353 單體馬桶 23,400	C1348 / C1448 馬桶 14,000
TAF220 電腦馬桶座 (遙控型) 45,000	TAF180L 電腦馬桶座 25,000	TAF410 電腦馬桶座 (遙控型) 31,000
FP856B 水箱另件 3,800	FP953A 水箱另件 3,800	T1148 水箱 4,400
合計 69,200	合計 52,200	FP840A 水箱另件 3,400
		合計 52,800
		
C1375 / C1475 單體馬桶 17,800	C1340 馬桶 8,300	C1320 / C1420 馬桶 5,400
TAF200 電腦馬桶座 28,000	TAF170 電腦馬桶座 22,000	TAF170 電腦馬桶座 22,000
FP875A 水箱另件 3,400	T1140 水箱 3,300	T1220 水箱 2,700
合計 49,200	FP840A 水箱另件 3,400	FP840A 水箱另件 3,400
	合計 37,000	合計 33,500

電腦馬桶蓋適配表	搭配馬桶型號	C1353	CF1364 CF1464	CF1356 CF1456	CF1650	CF1375 CF1475	CF1374 CF1474	CF1348 CF1448	CF1345	CF1349 CF1449 CF1649
	TAF180L	●	前緣多1.5cm	●	●	●	前緣多1.5cm	x	●	左右少1cm
	TAF200	x	x	●	左右側凸1cm	●	●	●	●	●
	TAF200L	x	x	●	左右側凸1cm	x	x	●	x	x
	TAF410	x	x	●	左右側凸1cm	●	●	左右側凸1cm	●	●
	TAF170	●	●	●	●	●	x	●	●	●
	TAF220	●	●	●	●	●	x	●	●	●
	搭配馬桶型號	CF1341 CF1441	CF1240 CF1340	C1320 C1420	CF1551U CF1551N CF1551P	CF1530U CF1530N CF1530P	CF1338	CB1326 CB1426 CT1326 CT1426	CT1323 CT1423	CT1325 CT1425 CF1325 CF1425
	TAF180L	●	●	前緣多0.5cm	x	x	●	x	x	x
	TAF200	●	●	●	左右少1.2cm	前緣多1.5cm	●	前緣多1.5cm	前緣多2cm	前緣多2cm
	TAF200L	●	●	x	x	x	●	x	x	x
	TAF410	●	●	●	x	前緣多1cm	●	前緣多1.5cm	前緣多2cm	前緣多2cm
適合安裝馬桶尺寸 <small>(換馬桶座，不用換馬桶，適裝率最高)</small>	TAF170	●	●	前緣多0.5cm	x	x	x	x	x	x
	TAF220	●	●	前緣多1cm	x	x	x	x	x	x
		A 尺寸: 44~49cm B 尺寸: 4cm 以上 C 尺寸: 14~20cm A+B 尺寸: 大於 53cm								
		*電腦馬桶座為通用型產品，安裝於各形式馬桶上，四周可能凹或凸於電腦馬桶座，不影響正常使用。 *表格內劃記O，表示於正確安裝情況下，該馬桶適配其對應型號之電腦馬桶座。 *表格內劃記X，表示該馬桶不適配該對應型號之電腦馬桶座。								



	C1353-30cm 省水單體馬桶 單體馬桶 C1353 23,400 緩降馬桶蓋 M233 2,800 水箱另件 FP953A 3,800 • 純白 • 虹吸式沖水 / 沖水量 6L • 省水標章許可型號 :C1353	30,000	
	CF1356-30cm CF1456-40cm 二段式超省水單體馬桶 單體馬桶 C1356/C1456 20,400 緩降馬桶蓋 M233 2,800 水箱另件 FP856B 3,800 • 純白 • 虹吸式沖水 / 沖水量 3-4.8L • 省水標章許可型號 :CF1356/CF1456	27,000	



CF1649-30cm

二段式銀髮族馬桶

23,000

- 馬桶 C1649 13,200
緩降馬桶蓋 M232 2,800
水箱 T1149 3,600
水箱另件 FP840A 3,400
- 純白
 - 噴射虹吸式 / 沖水量 3-4.8L
 - 省水標章許可型號 :CF1649

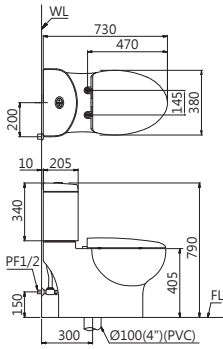

CF1349-30cm
CF1449-40cm

二段式超省水馬桶

21,000

- 馬桶 C1349/C1449 11,200
緩降馬桶蓋 M232 2,800
水箱 T1149 3,600
水箱另件 FP840A 3,400
易拆緩降馬桶蓋 MU230 (選配) 4,200
- 純白
 - 虹吸式沖水 / 沖水量 3-4.8L
 - 省水標章許可型號 :CF1349/CF1449

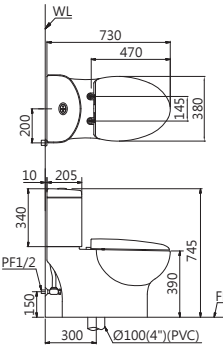

CF1341-30cm
CF1441-40cm

二段式超省水馬桶

20,300

- 馬桶 C1341 / C1441 11,100
緩降馬桶蓋 M232 2,800
水箱 T1241 3,000
水箱另件 FP840A 3,400
易拆緩降馬桶蓋 MU230 (選配) 4,200
- 純白
 - 噴射虹吸式 / 沖水量 3-4.8L
 - 省水標章許可型號 :CF1341/CF1441

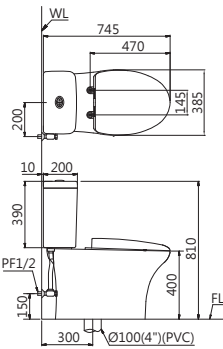

CF1240-22cm

二段式省水馬桶

17,800

- 馬桶 C1240 8,300
緩降馬桶蓋 M232 2,800
水箱 T1140 3,300
水箱另件 FP840A 3,400
易拆緩降馬桶蓋 MU230 (選配) 4,200
- 純白
 - 沖水式 / 沖水量 3-6L
 - 省水標章許可型號 :CF1240
 - 施工方法: 濕式施工法

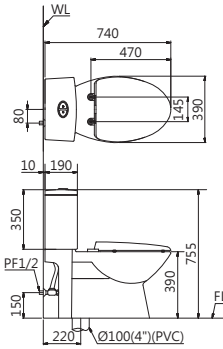

CF1340-30cm
CF1440-40cm NEW

二段式超省水馬桶

5月上市

17,800

- 馬桶 C1340 8,300
緩降馬桶蓋 M232 2,800
水箱 T1140 3,300
水箱另件 FP840A 3,400
易拆緩降馬桶蓋 MU230 (選配) 4,200
- 純白
 - 噴射虹吸式 / 沖水量 3-4.8L
 - 省水標章許可型號 :CF1340

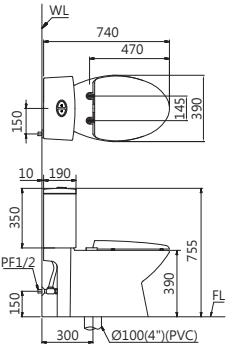

CF1320-30cm NEW
CF1420-40cm NEW

二段式超省水馬桶

5月上市

14,300

- 馬桶 C1320 / C1420 5,400
緩降馬桶蓋 M221 2,800
水箱 T1220 2,700
水箱另件 FP840A 3,400
易拆緩降馬桶蓋 MU230 (選配) 4,200
奈米抗污抗菌馬桶 CF1320N/CF1420N(訂) 15,800
- 純白 / 粉牙
 - 噴射虹吸式 / 沖水量 3-4.8L
 - 省水標章許可型號 :CF1320

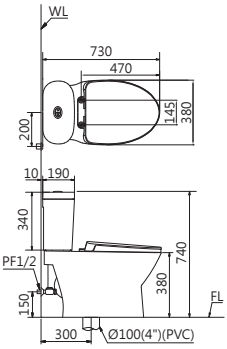



CF1338-30cm

二段式省水馬桶

11,300

- 馬桶 C1338 4,800
- 馬桶蓋 M220 800
- 水箱 T1238 2,950
- 水箱另件 FP825DV 2,750
- 緩降馬桶蓋 MS220 (選配) 2,800
- 奈米抗污抗菌馬桶 CF1338N(訂) 12,800
- 純白
- 沖水式 / 沖水量 3-6L
- 省水標章許可型號 :CF1338

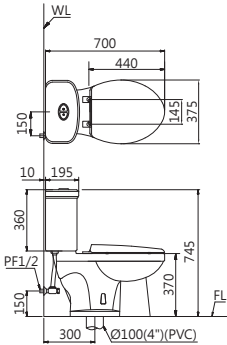

CF1325-30cm

CF1425-40cm

二段式超省水馬桶

10,500

- 馬桶 C1325/C1425 3,900
- 馬桶蓋 M220 800
- 水箱 T1225 3,050
- 水箱另件 FP825DV 2,750
- 緩降馬桶蓋 MS220 (選配) 2,800
- 純白 / 粉牙
- 噴射虹吸式 / 沖水量 3-4.8L
- 施工方法 : 濕式施工法
- 省水標章許可型號 :CF1325/CF1425

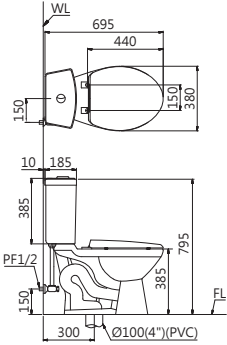

CB1326-30cm

CB1426-40cm

附洗手器省水馬桶

12,700

- 馬桶 C1326/C1426 6,200
- 馬桶蓋 M220 800
- 水箱 (附洗手器)TL1116 3,500
- 水箱另件 FP805B 2,200
- 緩降馬桶蓋 MS220 (選配) 2,800
- 奈米抗污抗菌馬桶 CB1326N/CB1426N(訂) 13,900
- 純白 / 粉牙
- 噴射虹吸式 / 沖水量 6L
- 省水標章許可型號 :CB1326-PW/CB1326-BI/ CB1426

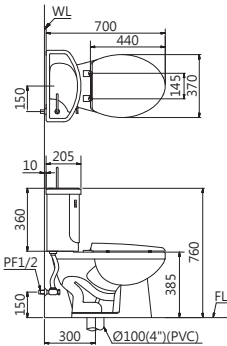

CT1325-30cm

CT1425-40cm

超省水馬桶

9,200

- 馬桶 C1325/C1425 3,900
- 馬桶蓋 M220 800
- 水箱 T1125 3,050
- 水箱另件 FP825CV 1,450
- 緩降馬桶蓋 MS220 (選配) 2,800
- 奈米抗污抗菌馬桶 CT1325N/CT1425N(訂) 10,200
- 純白 / 粉牙
- 噴射虹吸式 / 沖水量 4.8L
- 施工方法 : 濕式施工法
- 省水標章許可型號 :CT1325/CT1425

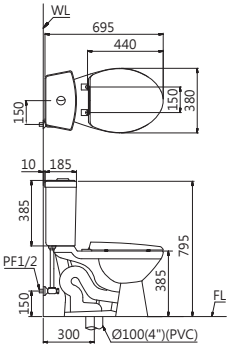

CT1326-30cm

CT1426-40cm

省水馬桶

11,300

- 馬桶 C1326/C1426 6,200
- 馬桶蓋 M220 800
- 水箱 T1116 3,000
- 水箱另件 FP804B 1,300
- 緩降馬桶蓋 MS220 (選配) 2,800
- 奈米抗污抗菌馬桶 CT1326N/CT1426N(訂) 12,500
- 純白 / 粉牙
- 噴射虹吸式 / 沖水量 6L
- 省水標章許可型號 :CT1326/CT1426

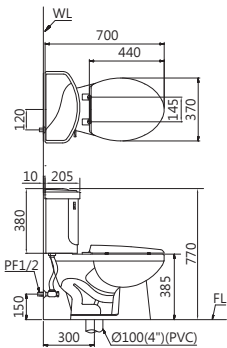

C1352-30cm

兒童馬桶

13,800

- 馬桶 C1352 9,900
- 馬桶蓋 M284 1,000
- 水箱另件 FP855C 2,900
- 奈米抗污抗菌馬桶 C1352N(訂) 14,800
- 純白
- 噴射虹吸式 / 沖水量 4.8L
- 施工方法 : 乾式施工法
- 省水標章許可型號 :C1352

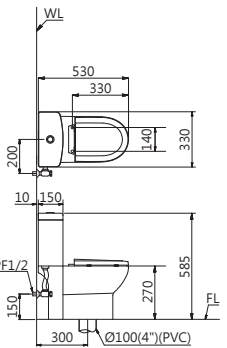

CT1323-30cm

CT1423-40cm

社福用馬桶

10,700

- 馬桶 C1323/C1423 4,950
- 馬桶蓋 M220 800
- 水箱 T1123 3,500
- 水箱另件 FP825CV 1,450
- 無上蓋馬桶座墊 M201 (選配) 450
- 奈米抗污抗菌馬桶 CT1323N/CT1423N(訂) 11,700
- 純白 / 粉牙
- 半沖水半虹吸式 / 沖水量 6L
- 省水標章許可型號 :CT1323/CT1423

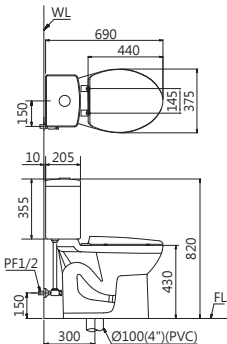

CT1026-36cm

幼兒馬桶

8,150

- 馬桶 C1026 3,650
- 馬桶蓋 M282 950
- 水箱 T1127 2,250
- 水箱另件 FP800B 1,300
- 奈米抗污抗菌馬桶 CT1026N(訂) 9,150
- 純白 / 粉牙
- 沖水式 / 沖水量 6L
- 施工方法 : 濕式施工法
- 省水標章許可型號 :CT1026

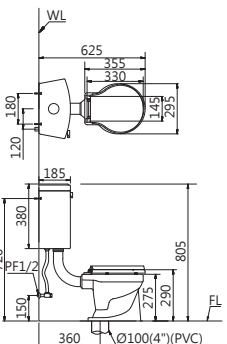



CF1551U-12~22cm
CF1551N-30cm
CF1551P-P 排 18.5cm

二段式羅馬通馬桶 **21,000**

馬桶 C1551 9,400
易拆緩降馬桶蓋 MU237 4,200
水箱 T1152 4,000
水箱另件 FP840A 3,400

- 純白
- 沖水式 / 沖水量 3-4.8L
- 省水標章許可型號 :CF1551U/CF1551N/CF1551P

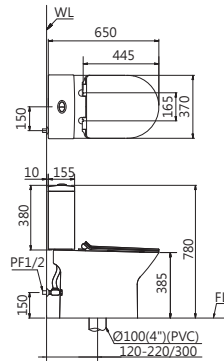

CF1530U-12~30cm
CF1530N-30cm

二段式羅馬通馬桶 **19,300**

馬桶 C1530 9,000
緩降馬桶蓋 M232 2,800
水箱 T1130 4,100
水箱另件 FP840A 3,400
易拆緩降馬桶蓋 MU230 (選配) 4,200

- 純白
- 沖水式 / 沖水量 3-4.8L
- 省水標章許可型號 :CF1530U/CF1530N

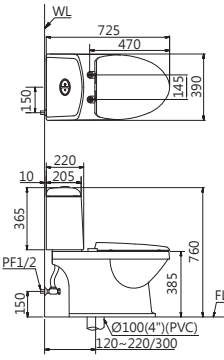

馬桶適用水壓範圍：0.7~5kgf/cm²，採用乾式施工法。



CPT1503-P 排 22.5cm

隱藏式水箱壁掛省水馬桶 **29,800**

馬桶 CP1503 11,000
緩降馬桶蓋 M243 2,800
隱藏式水箱 TH1510 16,000

- 純白
- 沖水式 / 沖水量 3-6L
- 適用水壓範圍 0.7~5kgf/cm²
- 省水標章許可型號 :CPT1503

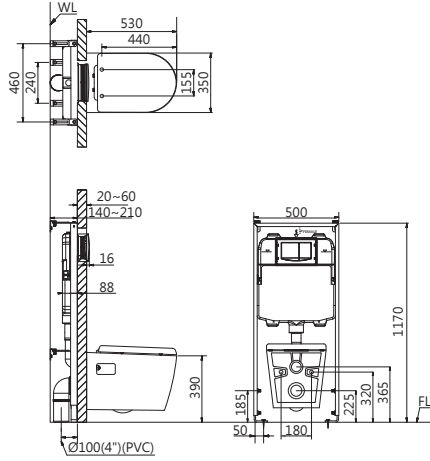

CP1504 / A646S-P 排 18.5cm

隱藏式水箱落地省水馬桶 **34,800**

馬桶 CP1504 11,000
緩降馬桶蓋 M243 2,800
感應沖水器 A646S 21,000

- 純白
- 沖水式 / 沖水量 6L
- 適用水壓範圍 1~4kgf/cm²
- 省水標章許可型號 :CP1504

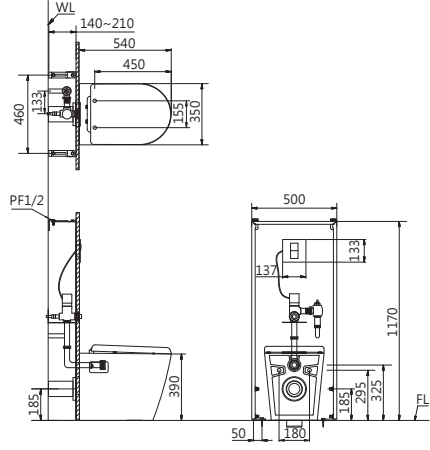

TH1510

隱藏式水箱 **16,000**

- * 地面預留管須高出地面 8cm
- * 進水三角凡而位置預留於地面高 110cm 水箱中心點偏左 10cm 處

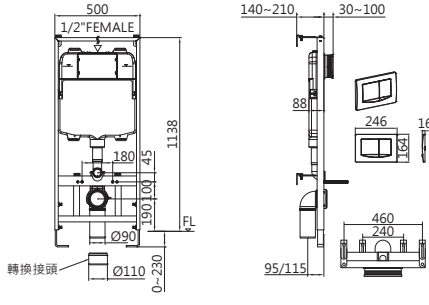

A646S (UT 適用)

手感應式感應沖水器 **21,000**

適用馬桶 CP1503/CP1504



BF456S (UT 適用)

隱藏式手壓沖水凡而 **11,500**

適用馬桶 CP1503/CP1504



羅馬通接管馬桶，解決管距長短問題！

家裡的馬桶不是常見的管距嗎？「羅馬通接管馬桶」最大特色是針對您需要的管距作調整，地排管距從 12~30 公分都能通用，讓安裝的師傅都能快速解決令人煩惱的管距問題。



介紹影片

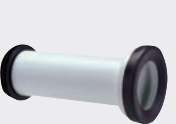

FP500



FP520



FP520



FP530



FP531

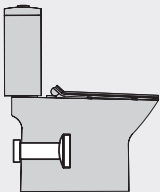

FP500
壁排管距 18.5 公分
適用馬桶型號：
CF1551P / CJP1550

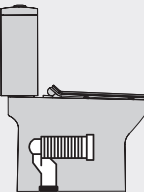

FP520
地排管距 12~22 公分
適用馬桶型號：
CF1551U

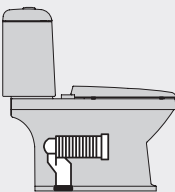

FP520
地排管距 12~30 公分
適用馬桶型號：
CF1530U

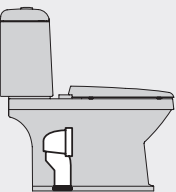

FP530
地排管距 30 公分
適用馬桶型號：
CF1530N

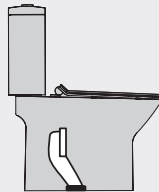

FP531
地排管距 30 公分
適用馬桶型號：
CF1551N / CJN1550



CJP1550A-P 排 18.5cm
CJN1550A-30cm

快沖馬桶 (不含手壓沖水凡而) 14,500

- 馬桶 CJ1550 10,300
- 易拆緩降馬桶蓋 MU237 4,200
- 無上蓋馬桶座墊 MU203 (選配) 3,400
- 手壓沖水凡而 BF443 6,600
- 純白
- 沖水式 / 沖水量 6L
- 適用水壓範圍 1~4kgf/cm²
- 省水標章許可型號 :CJP1550+BF443/
CJN1550+BF443

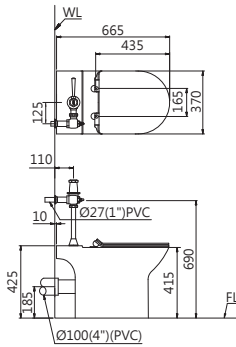

C1230 / BF448

手壓快沖蹲便 10,400

- 蹲便 C1230 3,800
- 手壓凡而 BF448 6,600
- 奈米抗污抗菌蹲便 C1230N(訂) 5,000
- 純白 / 粉牙
- 沖水式 / 沖水量 6L
- 省水標章許可型號 :C1230/BF448

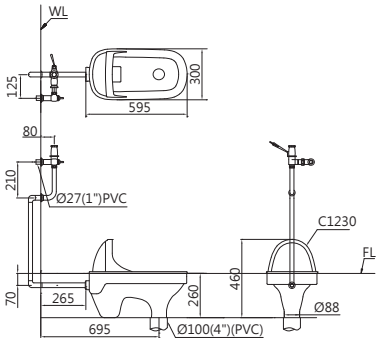

CP1333-30cm

快沖馬桶 (不含手壓沖水凡而) 6,500

- 馬桶 CP1333 5,700
- 馬桶蓋 M220 800
- 緩降馬桶蓋 MS220 (選配) 2,800
- 奈米抗污抗菌馬桶 CP1333N(訂) 8,000
- 手壓沖水凡而 BF443 6,600
- 純白
- 半沖水半虹吸式 / 沖水量 6L
- 適用水壓範圍 1~4kgf/cm²
- 省水標章許可型號 :CP1333/BF443

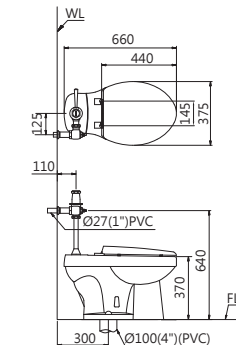

C1230 / BF449

腳踏快沖蹲便 10,400

- 蹲便 C1230 3,800
- 腳踏凡而 BF449 6,600
- 奈米抗污抗菌蹲便 C1230N(訂) 5,000
- 純白 / 粉牙
- 沖水式 / 沖水量 6L
- 省水標章許可型號 :C1230/BF449

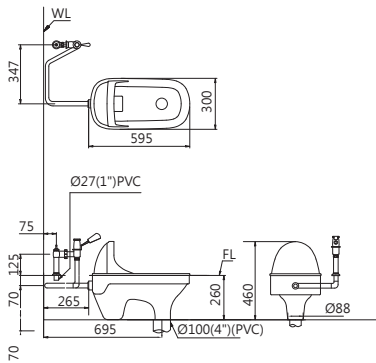

CPT1332-P 排 19cm

壁排省水馬桶 11,500

- 馬桶 CP1332 6,400
- 馬桶蓋 M220 800
- 水箱 T1116 3,000
- 水箱另件 FP804B 1,300
- 緩降馬桶蓋 MS220 (選配) 2,800
- 奈米抗污抗菌馬桶 CPT1332N(訂) 13,000
- 純白
- 沖水式 / 沖水量 6L
- 適用水壓範圍 0.7~5kgf/cm²
- 省水標章許可型號 :CPT1332

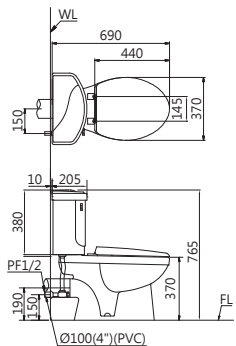

CS1280

高水箱式加長方形蹲便 9,200

- 加長方形蹲便 C1280 5,300
- 高水箱 T1100 2,200
- 水箱另件 FP807B 1,700
- 奈米抗污抗菌蹲便 CS1280N(訂) 10,700
- 純白 / 粉牙
- 沖水式 / 沖水量 6L
- 適用水壓範圍 0.7~5kgf/cm²
- 省水標章許可型號 :CS1280

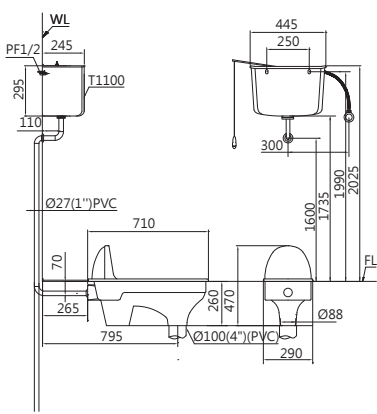

CS1230

高水箱式蹲便 7,700

- 蹲便 C1230 3,800
- 高水箱 T1100 2,200
- 水箱另件 FP807B 1,700
- 奈米抗污抗菌蹲便 CS1230N(訂) 8,900
- 純白 / 粉牙
- 沖水式 / 沖水量 6L
- 適用水壓範圍 0.7~5kgf/cm²
- 省水標章許可型號 :CS1230

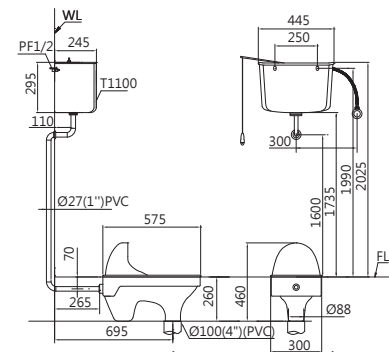

C1280 / BF448

手壓快沖加長方形蹲便 11,900

- 蹲便 C1280 5,300
- 手壓凡而 BF448 6,600
- 奈米抗污抗菌蹲便 C1280N(訂) 6,800
- 純白 / 粉牙
- 沖水式 / 沖水量 6L
- 省水標章許可型號 :C1280/BF448

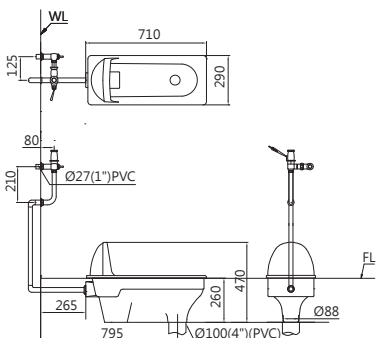



C1280 / BF449

腳踏快沖加長方形蹲便

11,900

蹲便 C1280

5,300

腳踏凡而 BF449

6,600

奈米抗污抗菌蹲便 C1280N(訂)

6,800

• 純白 / 粉牙

• 沖水式 / 沖水量 6L

• 省水標章許可型號 :C1280/BF449

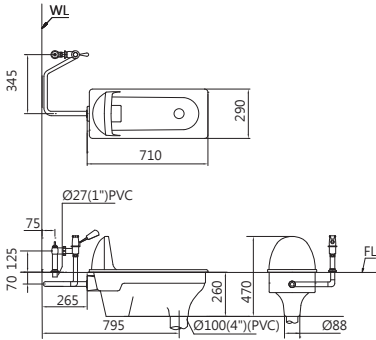

CT1250

手控無段式省水蹲便

11,300

蹲便 C1250

4,300

三角水箱 T1113

2,900

水箱另件 FP813B

4,100

奈米抗污抗菌蹲便 CT1250N(訂)

12,500

• 純白

• 沖水式 / 沖水量 3-6L

• 適用水壓範圍 0.7~5kgf/cm²

• 省水標章許可型號 :CT1250

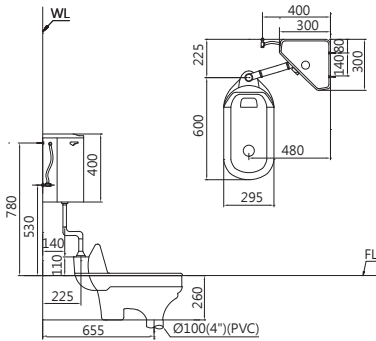

C1250 / BF446

手壓快沖蹲便

10,900

蹲便 C1250

4,300

手壓凡而 BF446

6,600

奈米抗污抗菌蹲便 C1250N(訂)

5,500

• 純白 / 粉牙

• 沖水式 / 沖水量 6L

• 省水標章許可型號 :C1250/BF446

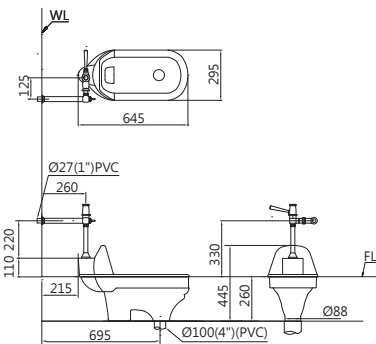

C1290 / BF446

手壓快沖加長方形蹲便

12,900

加長方形蹲便 C1290

6,300

手壓凡而 BF446

6,600

• 純白

• 沖水式 / 沖水量 6L

• 省水標章許可型號 :C1290/BF446

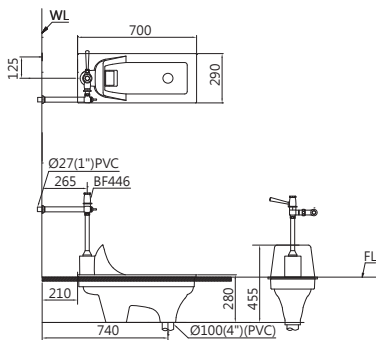

本頁馬桶除另行標示外，適用水壓範圍：1~4kgf/cm²。



A646 (UT 適用)

手感應式感應沖水器 19,300

適用馬桶 C1230 / C1280



BF456 (UT 適用)

隱藏式手壓沖水凡而 9,800

適用馬桶 C1230 / C1280



BF443

手壓沖水凡而

6,600

快沖馬桶用



BF443D (二段式)

手壓省水沖水凡而

7,600

快沖馬桶用



BF446

手壓沖水凡而

6,600

適用馬桶 C1250/C1290



BF446D (二段式)

手壓省水沖水凡而

7,600

適用馬桶 C1250/C1290



BF447

腳踏沖水凡而

6,600

適用馬桶 C1250/C1290



BF447D (二段式)

腳踏省水沖水凡而

7,600

適用馬桶 C1250/C1290



BF448

手壓沖水凡而

6,600

適用馬桶 C1230/C1280



BF448D (二段式)

手壓省水沖水凡而

7,600

適用馬桶 C1230/C1280



BF449

腳踏沖水凡而

6,600

適用馬桶 C1230/C1280



BF449D (二段式)

腳踏省水沖水凡而

7,600

適用馬桶 C1230/C1280

A653
加裝型智能馬桶沖水器
NT 6,800

異味 OUT !

適合商業空間 免換馬桶/輕鬆安裝

加裝型智能馬桶沖水器

- ◆ 公共 / 商業空間，升級自動沖水
公共或商業空間，因人潮眾多，時常遇到前一位使用者忘記沖水，只要安裝了加裝型智能馬桶沖水器，如廁起身後，就能自動沖水，超便利！
- ◆ 施工超Easy！上壓式馬桶皆可安裝
產品內附DIY說明書，可自行在家安裝，只要您的馬桶採用上壓式馬桶，皆能快速安裝！

在家中，老人或孩童為最常忘記沖水的對象，在馬桶上貼心加裝自動沖水器，更能體貼家人的使用！

產品規格
感應方式：紅外線感應，站坐皆可感應
沖水方式：感應判別大小號，二段式沖水作動
感應時間：使用時間10秒~1分鐘判別為小號，1分鐘以上判別為大號，10秒以內不作動
感應距離：80cm+-10cm以內
注意事項：安裝位置避免正對面鏡子，或太陽光直射的位置，避免影響紅外線感應。
安裝前請確認感應器前方100cm內勿有障礙物遮蔽。

本頁沖水凡而適用水壓範圍：1~4kgf/cm²。



SS558 / BF558P

拖布盆 P 管	13,300
拖布盆 SS558	7,000
拖布盆 P 管 (鑄鐵) BF558P	6,300
排水口徑 7.3cm	
• 純白 / 粉牙	
• 拖布盆有溢水孔	



SS558 / BF558S

拖布盆 S 管	13,000
拖布盆 SS558	7,000
拖布盆 S 管 (鑄鐵) BF558S	6,000
排水口徑 7.3cm	
• 純白 / 粉牙	
• 拖布盆有溢水孔	



SS558 / BF559P

拖布盆 P 管	10,500
拖布盆 SS558	7,000
拖布盆 P 管 (ABS) BF559P	3,500
排水口徑 7.3cm	
• 純白 / 粉牙	
• 拖布盆有溢水孔	



SS558 / BF559S

拖布盆 S 管	10,100
拖布盆 SS558	7,000
拖布盆 S 管 (ABS) BF559S	3,100
排水口徑 7.3cm	
• 純白 / 粉牙	
• 拖布盆有溢水孔	



SS600 / L2006

緊急冲身洗眼器	83,000
• 鉻色	
• 訂貨生產	

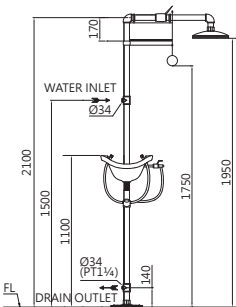
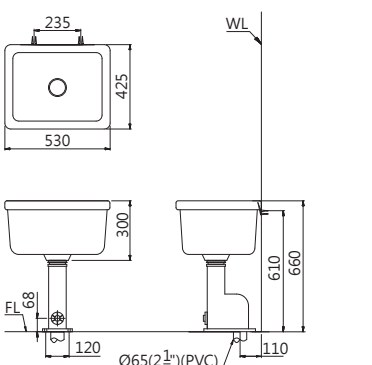
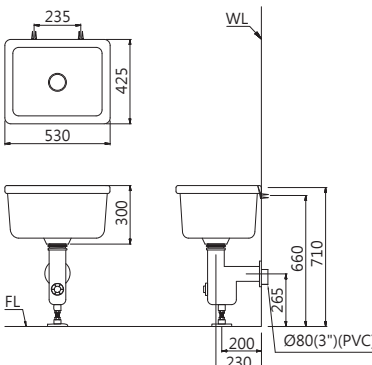
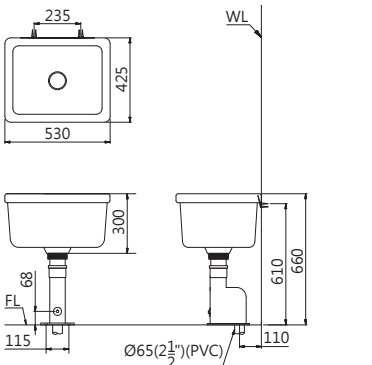
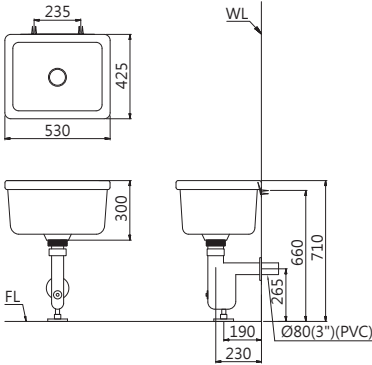

臭氧殺菌除臭，利用科技創造潔淨

達到 99% 的殺菌效果，用臭氧水來保持廁所潔淨吧～

臭氧殺菌，天然有效

使用臭氧水洗淨便斗碗面，能對細菌進行氧化及破壞，達到殺菌效果。

臭氧除臭，消除異味

臭氧的氧化力，能夠消滅便斗碗面產生異味的細菌，達到除臭效果。



A6100Z NEW 8,200

外掛式臭氧機 AC 式

• W13x D13x H5.5cm

• 適用於隱藏式沖水器 (上進水)
、指壓凡而外掛使用

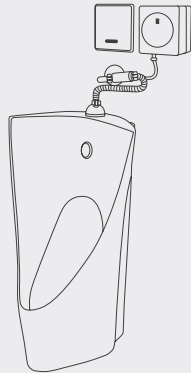

U0282 / A649OZ

中型掛壁式便斗 21,800

中型掛壁式便斗 U0282 9,500

自動感應沖水器 (臭氧) A649OZ NEW 12,300

• 純白 / 粉牙

• 配件：BF407L, BF504, BF411U, BF442

• 其他沖水器選配請參照 P.27

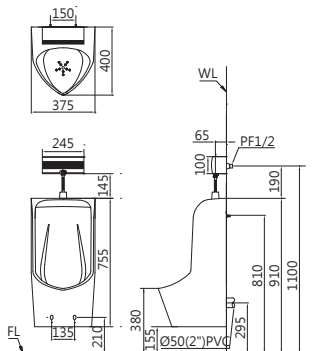

U0296 / A648OZ

中型立式便斗 24,000

中型立式便斗 U0296 12,000

自動感應沖水器 (臭氧) A648OZ NEW 12,000

• 純白 / 粉牙

• 配件：BF407L, U0288d

奈米抗污抗菌立便 U0296N(訂)

• 其他沖水器選配請參照 P.27

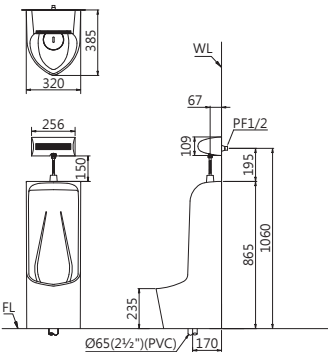

UA0283 / A640

內建感應沖水器大型掛式便斗 25,800

大型壁掛式便斗 U0283 15,800

內建感應沖水器 A640 10,000

• 純白 / 粉牙

• 配件：BF407, BF504, BF411U, UA0283-1, BF442

• 進水端與電源端預留於離地高度 93cm

• 進水端於排水口中心偏左 11cm

• 電源端於排水口中心偏右 10cm

A640DC 內建感應沖水器 (訂)

11,000

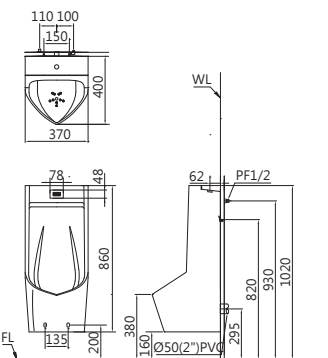



UA0284 / A640

內建沖水器大型立式便斗	31,000
立式便斗 U0284	21,000
內建感應沖水器 A640	10,000
• 純白	
• 配件：BF407,UA0283-1,U0288d	
• 進水端與電源端預留於離地高度 93cm	
• 進水端於排水口中心偏左 11cm	
• 電源端於排水口中心偏右 10cm	
A640DC 內建感應沖水器 (訂)	11,000

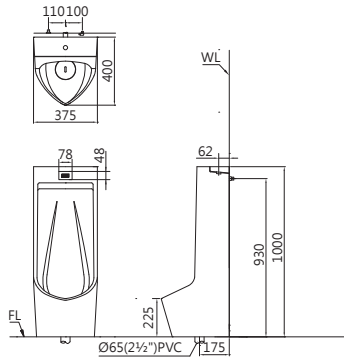

U0264 / A637

中型掛壁式便斗	20,000
中型掛壁式便斗 U0264	9,500
自動感應沖水器 A637	10,500
• 純白	
• 配件：BF504,BF442,BF498P, BF422-5,BF499	
• 本產品已附預埋盒，需事先安裝預埋盒	

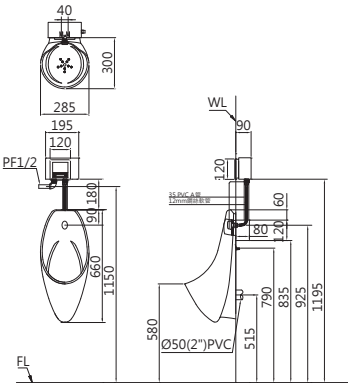

U0267 / A637 / A6100Z

中型掛壁式便斗	28,200
中型掛壁式便斗 U0267	9,500
自動感應沖水器 A637	10,500
外掛式臭氧機 A6100Z	8,200
• 純白	
• 配件：BF504,BF442,BF367, BF498,S478C-A37	

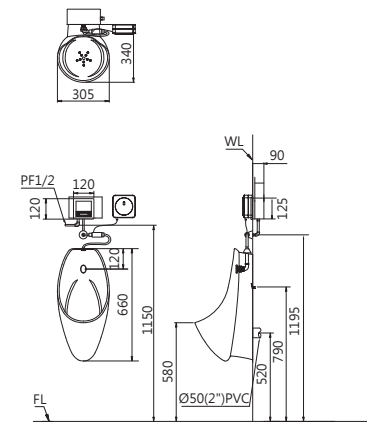

U0266 / A654

大型掛壁式便斗	30,500
大型掛壁式便斗 U0266	20,000
自動感應沖水器 A654	10,500
• 純白	
• 配件：BF504,BF442,BF499, BF422-5,BF498P	
• 本產品已附預埋盒，需事先安裝預埋盒	

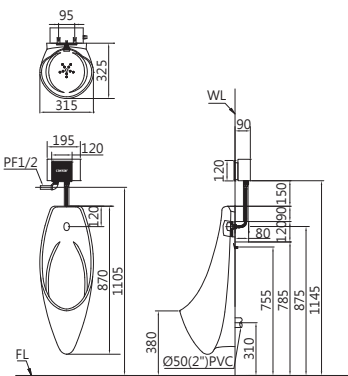

智慧離子感應，進入感應新世代！

準確感應沖水，給水不出錯

來自國外新應用技術，能偵測尿液成分（鈉離子）進行沖水，有使用才沖水，穩定不出錯

智慧液位偵測，避免汙水溢出

當污物堵塞時，偵測液位上升即停止沖水，避免汙水溢出

高頻率模式，動態調整出水量

智慧模式，省水 30%
> 連續 3 人以上使用，系統判定進入高頻率模式
> 高頻率模式中，每次使用完會採用小量沖水洗淨
> 取消高頻率模式後，1.5-2 分鐘後，進行大沖水洗淨



低頻率模式時，正常給水清潔，確保便斗乾淨。



當觸發高頻率模式時，給予較少水量，縮短等待時間。待模式解除時，進行大沖水洗淨。

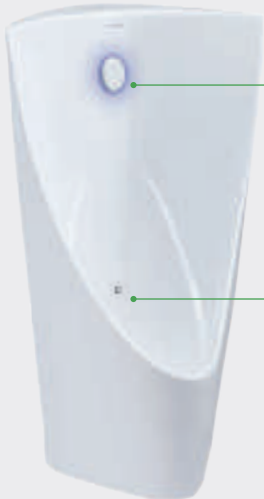

灑水器搭配 LED 呼吸藍光

感應器置入瓷器內，簡潔美觀

4 月上市



UA0234

內建感應沖水器中型掛式便斗	26,000
中型掛壁式便斗 U0234	9,000
自動感應沖水器 A655B-RA	17,000
• 純白	
• 配件：BF504,BF411U,BF442, BF422-5,BF498P	
• 進水端預留於離地高度 90cm	
• 電源端預留於離地高度 62cm	
• 進水端於排水口中心偏左 8cm	
• 電源端於排水口中心偏右 5cm	

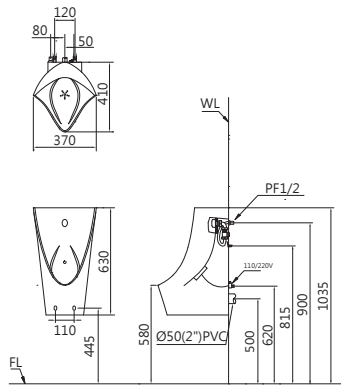

4 月上市



UA0237

內建感應沖水器大型掛式便斗	30,000
大型掛壁式便斗 U0237	13,000
自動感應沖水器 A655B-RA	17,000
• 純白	
• 配件：BF504,BF411U,BF442, BF422-5,BF498P	
• 進水端預留於離地高度 90cm	
• 電源端預留於離地高度 36cm	
• 進水端於排水口中心偏左 8cm	
• 電源端於排水口中心偏右 5cm	

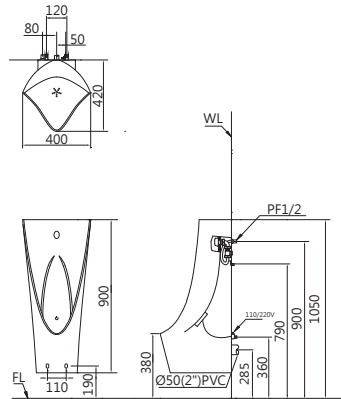



U0239 / A654G

大型立式便斗	26,000
大型立式便斗 U0239 NEW	15,500
自動感應沖水器 A654G NEW	10,500

- 純白
- 配件：U0288d,BF498P,BF367P

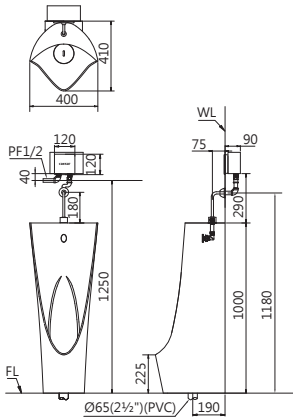

U0232 / A624

中型掛壁式便斗 (上進水)	15,200
中型掛壁式便斗 U0232	8,600
自動感應沖水器 A624	6,600

- 純白
- 配件：BF504,BF411U,BF442,BF498P,BF367P

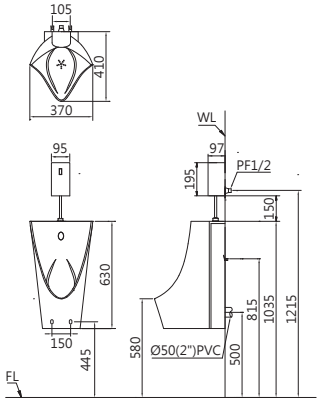

U0237 / A634

大型掛壁式便斗 (背進水)	23,000
大型掛壁式便斗 U0237 NEW	13,000
自動感應沖水器 A634	10,000

- 純白
- 配件：BF504,BF411U,BF442,BF442-5,BF498P,BF499

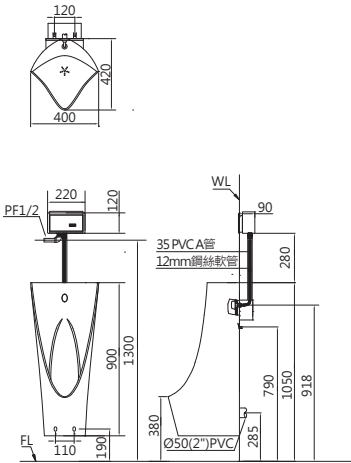

U0233 / A644

小型掛壁式便斗	13,300
小型掛壁式便斗 U0233 NEW	7,500
自動感應沖水器 A644	5,800

- 純白 / 粉牙
- 配件：BF407M,BF504,BF411U,BF442

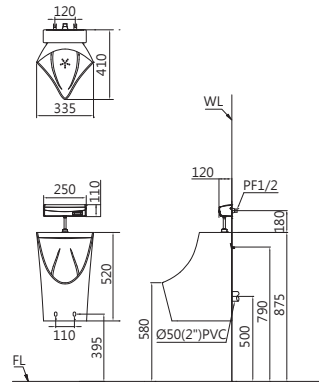

U0235 / A654

大型掛壁式便斗 (上進水)	23,000
中型掛壁式便斗 U0235 NEW	12,500
自動感應沖水器 A654	10,500

- 純白
- 配件：BF504,BF411U,BF442,BF498P,BF367P

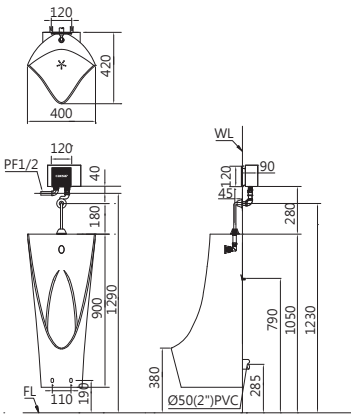

U0210 / A637 / BF405S

球形掛壁式便斗	17,100
球形掛壁式便斗 U0210	4,200
歐式 T 形 P 管 BF405S	2,400
自動感應沖水器 A637	10,500

- 純白
- 配件：BF501,BF442,BF432L

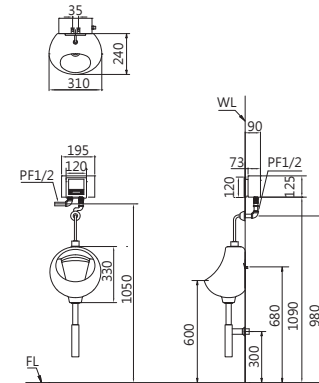

U0234 / A654G

中型掛壁式便斗 (背進水)	19,500
中型掛壁式便斗 U0234 NEW	9,000
隱藏式感應沖水器 A654G NEW	10,500

- 純白
- 配件：BF504,BF411U,BF442,BF422-5,BF498P,BF499

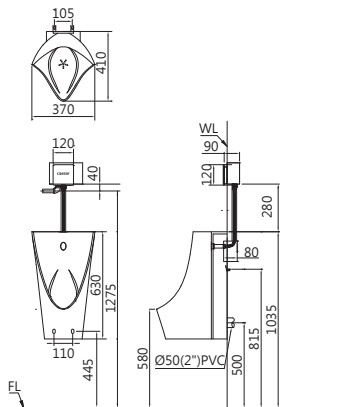

U0210 / BF412G / BF406P / A610OZ

球形掛壁式便斗	15,420
球形掛壁式便斗 U0210	4,200
S 管配件 BF406P	420
指壓凡而 BF412G	2,600
外掛式臭氧機 A610OZ NEW	8,200

- 純白
- 配件：BF501,BF442,BF432L

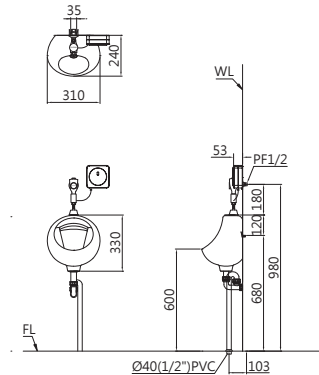

沖水感應器系列



U0221 / BF412G

掛壁式便斗

7,300

- 掛壁式便斗 U0221
指壓凡而 BF412G
奈米抗污抗菌掛便 U0221N(訂)
• 純白 / 粉牙
• 配件 : BF504,BF411U6,BF442, BF501



奈米抗污標章

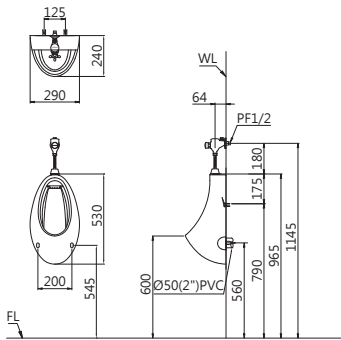

U0221 / BF410

掛壁式便斗

6,850

- 掛壁式便斗 U0221
指壓凡而 BF410
奈米抗污抗菌掛便 U0221N(訂)
• 純白 / 粉牙
• 配件 : BF504,BF411U6,BF442, BF501



奈米抗污標章

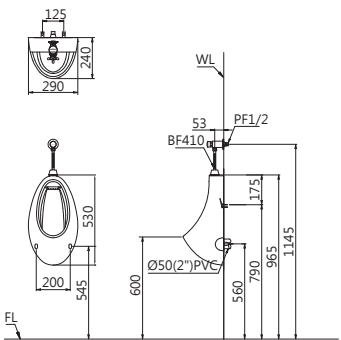

便斗隔板系列



UW0330

便斗隔板

3,700

- 純白 / 粉牙
• 配件 BF442-2, BF411T



抗污標章

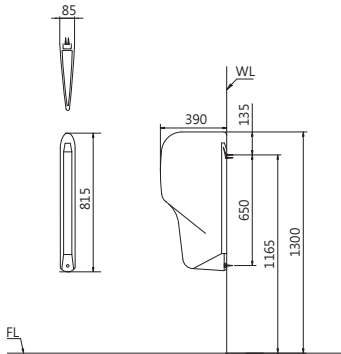

UW0320

便斗隔板

3,700

- 純白 / 粉牙
• 配件 BF442-2, BF411T



抗污標章

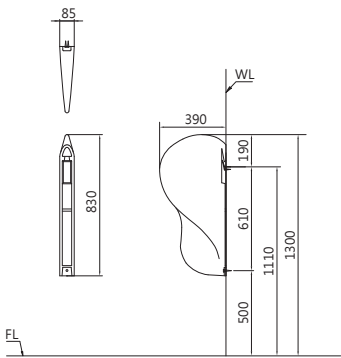

沖水感應器系列



A648OZ NEW

12,000

自動感應沖水器
110V / 220V 共用

- W26 x D14 x H11 cm



奈米抗污標章



A649OZ NEW

12,300

自動感應沖水器
110V / 220V 共用

- W24.5 x D9 x H10 cm



奈米抗污標章



A610OZ NEW

8,200

外掛式臭氧機
110V / 220V 共用

- W13 x D13 x H5.5 cm
• 適用於隱藏式沖水器(上進水)
、指壓凡而外掛使用



奈米抗污標章



A644 NEW

5,800

自動感應沖水器
110V / 220V 共用

- W25 x D12 x H11 cm



A648

6,200

自動感應沖水器
110V / 220V 共用

A648DC

8,200

自動感應沖水器 DC 式
電池 1.5Vx4 顆

- W26 x D14 x H11 cm



A649

6,500

自動感應沖水器
110V / 220V 共用

A649DC

8,500

自動感應沖水器 DC 式
電池 1.5Vx4 顆

- W24.5 x D9 x H10 cm



A624

6,600

自動感應沖水器
110V / 220V 共用

A624DC

8,600

自動感應沖水器 DC 式
電池 1.5Vx4 顆

- W9.5 x D9.7 x H18.5 cm



A634

10,000

隱藏式感應沖水器
110V / 220V 共用

A634DC

10,000

隱藏式感應沖水器 DC 式
電池 1.5Vx4 顆

- W22 x D12 cm



A637

10,500

隱藏式感應沖水器
110V / 220V 共用

A637DC

11,500

隱藏式感應沖水器 DC 式
電池 1.5Vx4 顆

- W12 x D12 cm



A654

10,500

隱藏式感應沖水器
(烤漆玻璃面板)
110V / 220V 共用

A654DC

11,500

隱藏式感應沖水器 DC 式
電池 1.5Vx4 顆

- W12x D12cm



A654G NEW

10,500

隱藏式感應沖水器
(烤漆玻璃面板)
110V / 220V 共用

- W12x D12cm

感應沖水器 適配表	U0282	U0296	U0264	U0266	U0267	U0233	U0232	U0234	U0235	U0237	U0239	U0210	U0221
A648OZ NEW	●	●			●	●	●		●		●	●	●
A649OZ NEW	●	●			●	●	●		●		●	●	●
A648	●	●			●	●	●		●		●	●	●
A649	●	●			●	●	●		●		●	●	●
A644 NEW	●	●			●	●	●		●		●	●	●
A624	●	●			●	●	●		●		●	●	●
A634	●	●	●	●	●	●	●	●	●	●	●	●	●
A637	●	●	●	●	●	●	●	●	●	●	●	●	●
A654	●	●	●	●	●	●	●	●	●	●	●	●	●
A654G NEW	●	●	●	●	●	●	●	●	●	●	●	●	●



即刻升級
無瓷腳・無死角
小資新櫃

- 安 無把手設計・好安心
- 適 多了櫃子，多了收納空間
- 耐 採用高密度板材，堅固耐用
- 美 櫃子俐落有型，大方美觀
- 惠 最實惠即刻升級你的面盆吧！

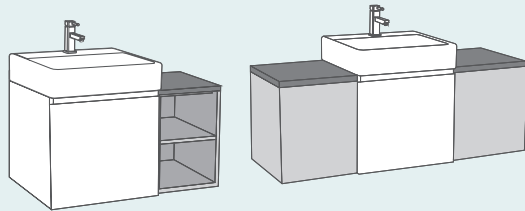

可搭配開放櫃 / 關門櫃，請參考 P43



L5261A NEW

方形盆浴櫃組 (不含龍頭)

- EH05261A 浴櫃：41x44x40cm
- 儲水量 6.5 公升
- 單孔面盆龍頭 B380C NEW



11,000

6,500

5,000

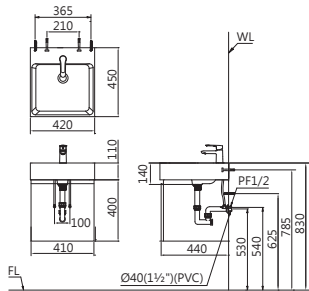

LF5370C NEW

面盆組 (不含龍頭)

- 面盆 LF5370
- 不鏽鋼腳架 (烤漆白色) SB013W
- 不鏽鋼飾蓋 ST802
- 純白
- 無溢水孔，不能儲水
- 單孔面盆龍頭 (無排桿) BT550C



9,200

6,000

2,000

1,200

7,700

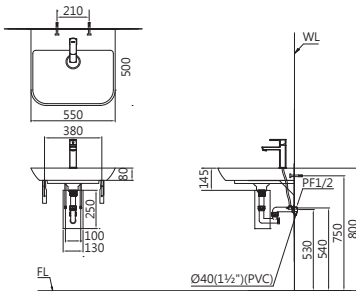

LF5376C NEW

面盆組 (不含龍頭)

- 面盆 LF5376
- 不鏽鋼腳架 SB015
- 不鏽鋼飾蓋 ST802
- 純白
- 無溢水孔，不能儲水
- 供應孔別：單孔
- 單孔面盆龍頭 (無排桿) BT550C



24,000

19,000

3,800

1,200

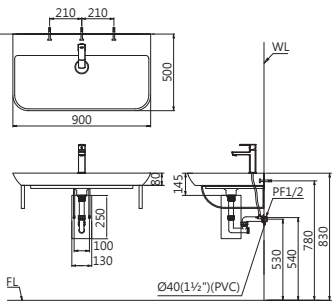

LP2270S

面盆配半瓷腳組 (不含龍頭)

- 面盆 LF2270S
- 半瓷腳 PF2470
- 純白
- 儲水量 8 公升
- 供應孔別：單孔
- 單孔面盆龍頭 B420C
- 註：無法安裝 S 管



12,000

9,000

3,000

9,600

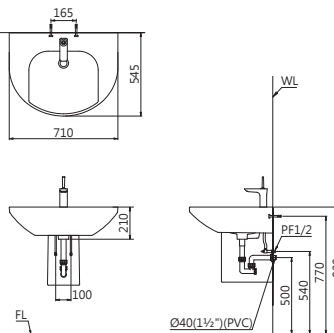

LS2365S NEW

面盆配半瓷腳組 (不含龍頭)

- 面盆 L2365S
- 半瓷腳 P2443
- 純白 / 粉牙
- 儲水量 7.5 公升
- 供應孔別：單孔
- 單孔面盆龍頭 B570C



6,500

4,500

2,000

6,600

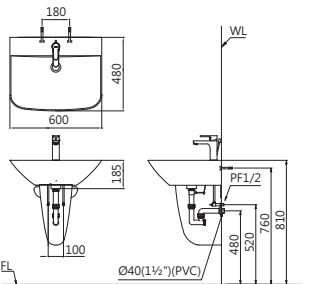

LS2220S

面盆配半瓷腳組 (不含龍頭)

- 面盆 LS2220S
- 半瓷腳 P2443 NEW
- 奈米抗污抗菌面盆 L2220NS(訂)
- 純白 / 粉牙
- 儲水量 6 公升
- 供應孔別：單孔 / 4" 孔
- 單孔面盆龍頭 B350C NEW



5,500

3,500

2,000

4,700

5,800

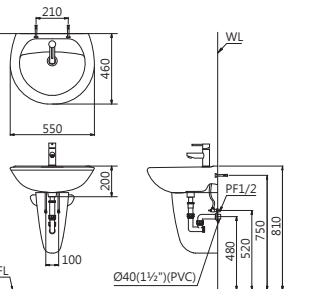

LS2152D NEW

面盆配半瓷腳組 (不含龍頭)

- 面盆 L2152D
- 半瓷腳 P2443
- 奈米抗污抗菌面盆 L2152ND(訂)
- 純白 / 粉牙
- 儲水量 4 公升
- 供應孔別：單孔 / 4" 孔 / 雙立栓孔 / 單立栓孔
- 雙孔面盆龍頭 B382C NEW



4,700

2,700

2,000

3,900

6,300

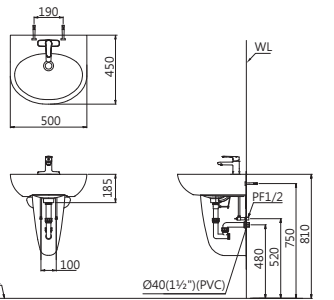



LP2365S NEW

面盆組 (不含龍頭)	6,500
面盆 L2365S	4,500
瓷腳 P2445	2,000
• 純白 / 粉牙	
• 儲水量 7.5 公升	
• 供應孔別：單孔	
單孔面盆龍頭 (無排桿) B570C	6,600

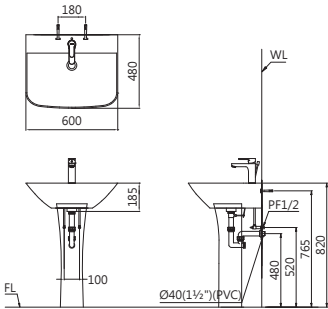

LP2140S

面盆組 (不含龍頭)	4,200
面盆 L2140S	2,200
瓷腳 P2445 NEW	2,000
奈米抗污抗菌面盆 L2140NS(訂)	3,400
• 純白 / 粉牙	
• 儲水量 3.5 公升	
• 供應孔別：單孔 / 4" 孔	
單孔面盆龍頭 B340C	5,200

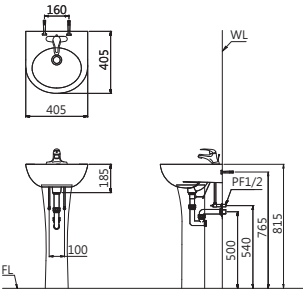

LP2220S

面盆組 (不含龍頭)	5,500
面盆 L2220S	3,500
瓷腳 P2445 NEW	2,000
奈米抗污抗菌面盆 L2220NS(訂)	4,700
• 純白 / 粉牙	
• 儲水量 6 公升	
• 供應孔別：單孔 / 4" 孔	
單孔面盆龍頭 B260C	5,500

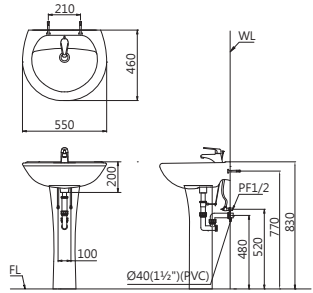

L2152H NEW

面盆 (不含龍頭)	2,700
面盆 L2152H	2,700
奈米抗污抗菌面盆 L2152NH(訂)	3,900
• 純白 / 粉牙	
• 儲水量 4 公升	
• 供應孔別：單孔 / 4" 孔 / 雙立栓孔 / 單立栓孔	
單立栓面盆龍頭 B115C-S	3,400

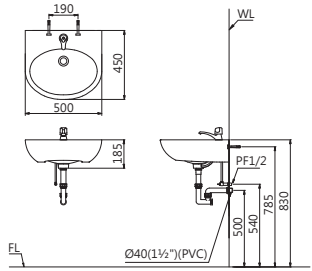

LP2220S

面盆組 (不含龍頭)	5,500
面盆 L2220S	3,500
瓷腳 P2445 NEW	2,000
奈米抗污抗菌面盆 L2220NS(訂)	4,700
• 純白 / 粉牙	
• 儲水量 6 公升	
• 供應孔別：單孔 / 4" 孔	
單孔面盆龍頭 B136C	8,000

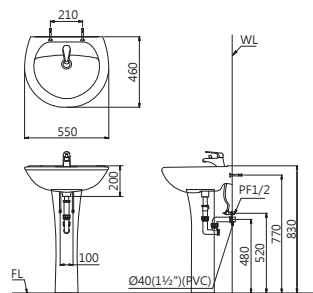

L2152DH NEW

面盆 (不含龍頭)	2,700
面盆 L2152DH	2,700
奈米抗污抗菌面盆 L2152NDH(訂)	3,900
• 純白 / 粉牙	
• 儲水量 4 公升	
• 供應孔別：單孔 / 4" 孔 / 雙立栓孔 / 單立栓孔	
雙立栓面盆龍頭 B037C-D	4,500

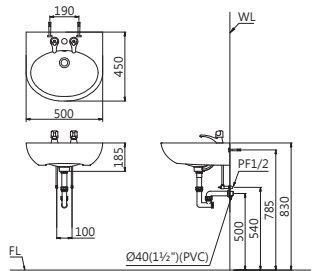

LP2220D

面盆組 (不含龍頭)	5,500
面盆 L2220D	3,500
瓷腳 P2445 NEW	2,000
奈米抗污抗菌面盆 L2220ND(訂)	4,700
• 純白 / 粉牙	
• 儲水量 6 公升	
• 供應孔別：單孔 / 4" 孔	
4" 孔面盆龍頭 B187C	10,000

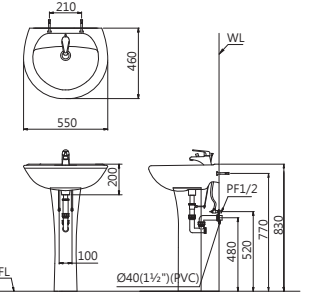

L2140D

面盆 (不含龍頭)	2,200
面盆 L2140D	2,200
奈米抗污抗菌面盆 L2140ND(訂)	3,400
• 純白 / 粉牙	
• 儲水量 3.5 公升	
• 供應孔別：單孔 / 4" 孔	
4" 孔面盆龍頭 B342C	6,200

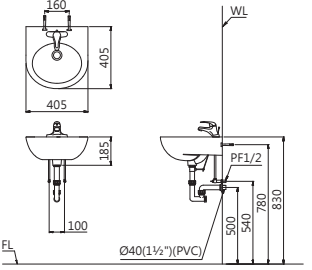

LP2152S NEW

面盆組 (不含龍頭)	4,700
面盆 L2152S	2,700
瓷腳 P2445 NEW	2,000
奈米抗污抗菌面盆 L2152NS(訂)	3,900
• 純白 / 粉牙	
• 儲水量 4 公升	
• 供應孔別：單孔 / 4" 孔 / 雙立栓孔 / 單立栓孔	
單孔面盆龍頭 B380C NEW	5,000

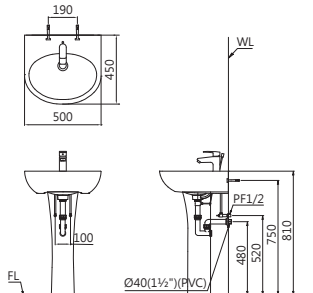

L2014H

角落面盆 (不含龍頭)	2,640
面盆 L2014H	2,640
奈米抗污抗菌面盆 L2014NH(訂)	3,840
• 純白 / 粉牙	
• 儲水量 1.3 公升	
• 供應孔別：單立栓孔	
單立栓面盆龍頭 B037C-S	3,000

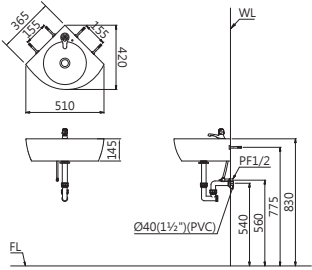



LF5016

檯面上面盆

- 純白
- 無溢水孔，不能儲水



奈米抗污標章 瓷面排桿面盆

5,600

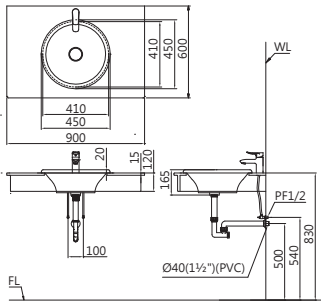

LF5118

檯下面盆

- 純白
- 無溢水口，不能儲水



奈米抗污/抗鏽標章 瓷面排桿面盆

6,100

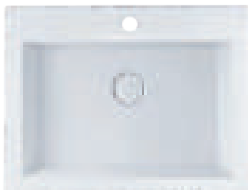
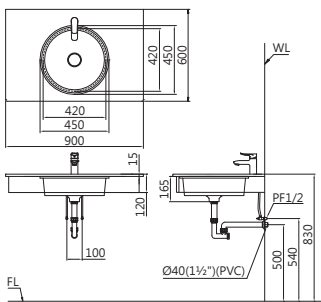

LF5017

檯面上面盆

- 純白
- 無溢水孔，不能儲水



奈米抗污標章 瓷面排桿面盆

8,000

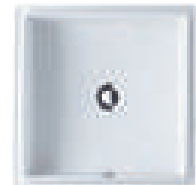
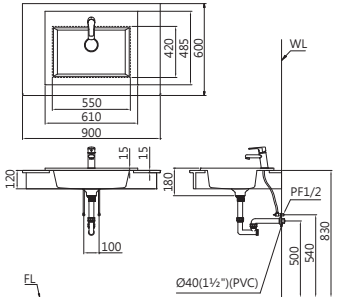

LF5127

檯下面盆

- 純白
- 儲水量 9 公升，隱藏式溢水口
- 本面盆限用彈跳落水頭



奈米抗污/抗鏽標章

6,500

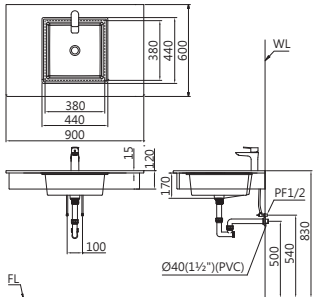

L5018S

檯面上面盆

- 純白 / 粉牙
- 儲水量 5 公升，隱藏式溢水口



奈米抗污/抗鏽標章

3,800

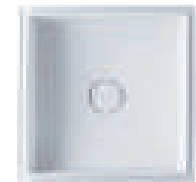
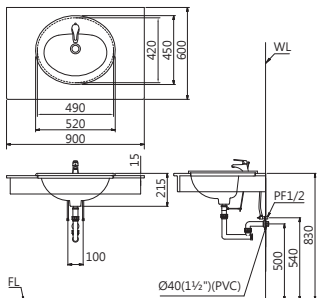

LF5128

檯下面盆

- 純白
- 無溢水口，不能儲水



奈米抗污/抗鏽標章 瓷面排桿面盆

7,100

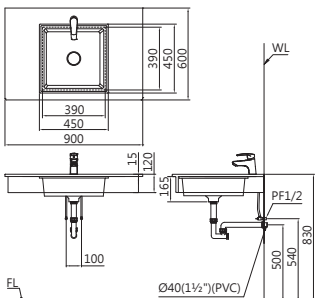

L5113

檯下面盆

- 純白
- 儲水量 7 公升，隱藏式溢水口



奈米抗污/抗鏽標章

4,200

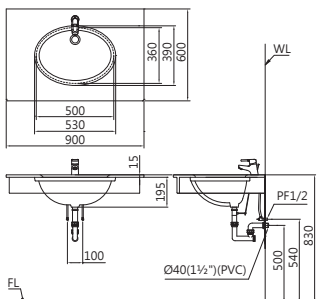

LF5130

檯下面盆

- 純白
- 無溢水口，不能儲水



奈米抗污/抗鏽標章 瓷面排桿面盆

8,100

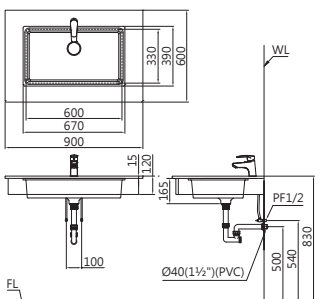

L5115

檯下面盆

- 純白 / 粉牙
- 儲水量 4.7 公升



奈米抗污/抗鏽標章

3,300

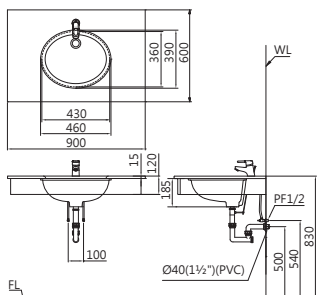

蓋厚用瓷面排桿面盆，「轉」出時尚！



潔白瓷蓋，新穎時尚

白瓷蓋與白瓷盆的全新組合，打造出簡約大方的瓷蓋設計，為浴室注入新純白風格！採用高強度的陶瓷燒成，使瓷蓋的壽命更長、更耐用。



輕鬆拆換，清潔便利

只要旋轉瓷蓋，就能打掃落水孔中的毛髮與污垢，讓人輕鬆享受潔淨的面盆！瓷蓋面盆也解決傳統拉壓式落水頭易故障、不易清潔的困擾。

順時鐘鎖緊
逆時鐘轉開

BF492 瓷面彈跳排桿 (可儲水·選配) 1,900

注意事項：選用瓷蓋面盆系列時，龍頭需挑選「BT 型號」，避免選購到傳統落水頭的配件。

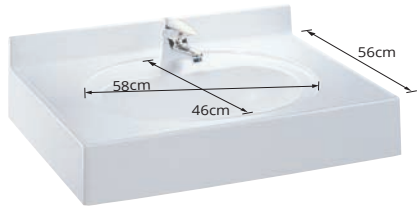

WA111 / WA43 / 80cm 6,960
方型規格檯面 (不含腳架、不含面盆)
WA111 / WA43 / 100cm 8,700
方型規格檯面 (不含腳架、不含面盆)

WA43 面盆 3,000
B260C 面盆龍頭 5,500
• 規格檯面每公分 87 元・面盆牌價 3,000 元
• 訂製檯面每公分牌價 105 元・面盆牌價 4,400 元
• 最長 310 公分
• 腳架另計 (價格參照本頁各腳架之牌價)
• 人造檯面須訂貨生產

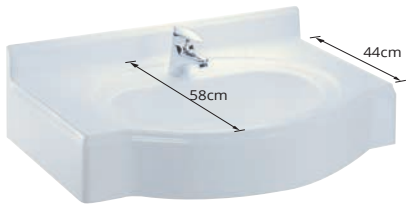

WA211 / WA43 / 80cm 6,960
弧型規格檯面 (不含腳架、不含面盆)
WA211 / WA43 / 100cm 8,700
弧型規格檯面 (不含腳架、不含面盆)

WA43 面盆 3,000
B260C 面盆龍頭 5,500
• 規格檯面每公分 87 元・面盆牌價 3,000 元
• 訂製檯面每公分牌價 105 元・面盆牌價 4,400 元
• 適用 FT44 弧形腳架 (支)390 元
• 人造檯面須訂貨生產



WA1110 / L5018S / 80cm 7,200
上嵌方型檯面 (不含腳架、不含面盆)
WA1110 / L5018S / 100cm 9,000
上嵌方型檯面 (不含腳架、不含面盆)

L5018S 台上面盆 3,800
B260C 面盆龍頭 5,500
• 訂製檯面每公分牌價 105 元・規格檯面每公分 90 元
• 最長 310 公分
• 腳架另計 (價格參照本頁各腳架之牌價)
• 人造檯面須訂貨生產



WA1111 / L5113 / 80cm 8,500
下嵌方型檯面 (不含腳架、不含面盆、含掛鉤)
WA1111 / L5113 / 100cm 10,300
下嵌方型檯面 (不含腳架、不含面盆、含掛鉤)

L5113 台下面盆 4,200
B260C 面盆龍頭 5,500
• 訂製檯面每公分牌價 105 元 (不含掛鉤組)
• 規格檯面每公分 90 元 (含掛鉤組)
• 最長 310 公分
• 腳架另計 (價格參照本頁各腳架之牌價)
• 人造檯面須訂貨生產 (訂製品檯面掛鉤組費用另計)

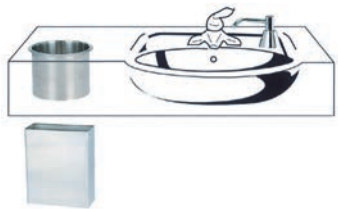

FT56 鍍鋅腳架 (支) 440
FT56-S 不鏽鋼腳架 (支) 1,050
FT56-A 烤漆腳架 (支) 610
BF442-1 下嵌面盆掛鉤組 1,300



ST003 1,900
檯面垃圾投擲口
挖孔直徑 15cm
17x9cm



ST013 2,800
附蓋檯面垃圾投擲口
挖孔直徑 15cm
17x9cm



ST171 7,000
不鏽鋼垃圾桶
35.7x16.8x43cm

5月上市



L5221 NEW
立體盆 6,300
• 尺寸 42x42x16cm
• 無溢水口・不能儲水



L5222
立體盆 5,500
• 尺寸 46x46x18.5cm
• 儲水量：4.8 公升
• 奈米抗污抗菌面盆
L5222N(訂) 6,700



LF5236
立體盆 11,600
• 尺寸 50.5x48x17.5cm
• 儲水量：6 公升



LF5238
角落盆 5,800
• 尺寸 48.5x50.5x16.5cm
• 儲水量：3.5 公升
• 奈米抗污抗菌面盆
LF5238N(訂) 7,000



LF5240
立體盆 9,500
• 尺寸 47x47x17.5cm
• 儲水量：6.5 公升



LF5232
立體盆 6,100
• 尺寸 37.5x37.5x15cm
• 無溢水口・不能儲水



LF5239S
角落盆 6,800
• 尺寸 50x25x13cm
• 無溢水口・不能儲水



LF5252
薄胚立體盆 7,100
• 尺寸 40x40x10cm
• 無溢水口・不能儲水



LF5254
薄胚立體盆 7,800
• 尺寸 50x35x10cm
• 無溢水口・不能儲水



LF5256
立體盆 6,600
• 尺寸 40x40x13cm
• 無溢水口・不能儲水



LF5258
薄胚立體盆 7,100
• 尺寸 42x42x10cm
• 無溢水口・不能儲水



L5261NEW
立體盆 4,500
• 尺寸：42x45x14cm
• 儲水量：6.5 公升



LF5257
立體盆 5,000
• 尺寸 40x40x11.5cm
• 無溢水口・不能儲水



LF5255
立體盆 6,000
• 尺寸 45x45x11.5cm
• 無溢水口・不能儲水



LF5259
立體盆 8,000
• 尺寸 50x38x11.5cm
• 無溢水口・不能儲水



LF5253
立體盆 8,000
• 尺寸 50x45x11.5cm
• 無溢水口・不能儲水





L5222 / EH44502A

立體盆浴櫃組 (不含龍頭) 14,300

EH44502A 浴櫃: 45x50x46.7cm **NEW**

- 白色結晶鋼烤門板

加長單孔面盆龍頭 B223C 9,500

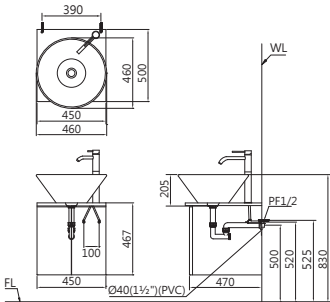

LF5232 / EH44502AD

立體盆浴櫃組 (不含龍頭) 14,900

EH44502AD 浴櫃: 45x50x46.7cm **NEW**

- 無溢水口, 不能儲水
- 黑色結晶鋼烤門板

加長單孔面盆龍頭 (無排桿) BT223C 8,900

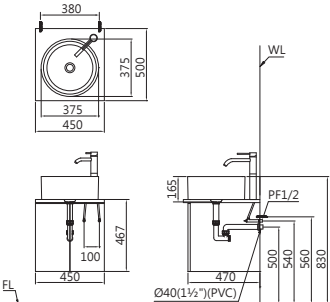

LF5256 / EH44502A

立體盆浴櫃組 (不含龍頭) 15,400

EH44502A 浴櫃: 45x50x46.7cm **NEW**

- 白色結晶鋼烤門板

加長單孔面盆龍頭 (無排桿) BT223C 8,900

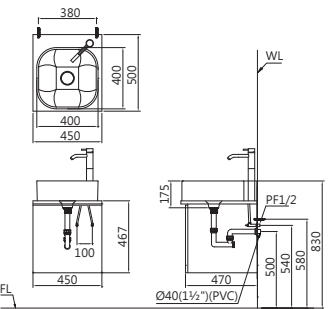

LF5258 / EH44502AD

立體盆浴櫃組 (不含龍頭) 15,900

EH44502AD 浴櫃: 45x50x46.7cm **NEW**

- 黑色結晶鋼烤門板

加長單孔面盆龍頭 (無排桿) BT223C 8,900

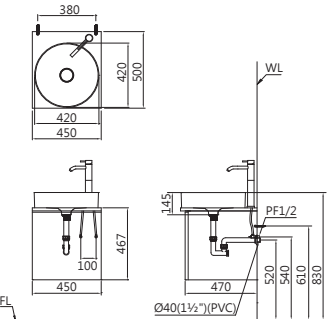

LF5240 / EH47201A

立體盆浴櫃組 (不含龍頭) 22,300

EH47201A 浴櫃: 72x50x41.7cm **NEW**

- 白色結晶鋼烤門板

單孔面盆龍頭 B730C **NEW** 7,600

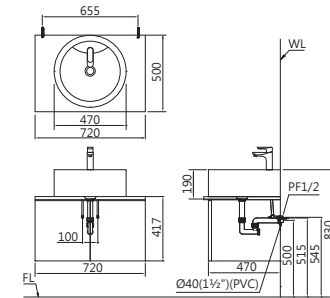

LF5239A

方形面盆浴櫃組 (不含龍頭) 15,000

EH05239A 浴櫃: 50x25x40cm

- 白色結晶鋼烤門板
- 無溢水孔, 不能儲水

單孔面盆龍頭 (無排桿) BT460C 6,500

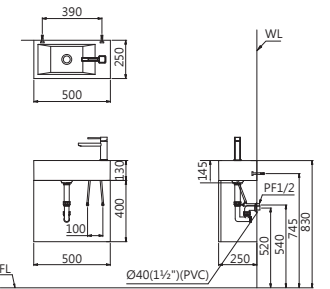

LF5252 / EH45002A

立體盆浴櫃組 (不含龍頭) 17,600

EH45002A 浴櫃: 50x50x41.5cm **NEW**

加長單孔面盆龍頭 (無排桿) BT421C 11,100

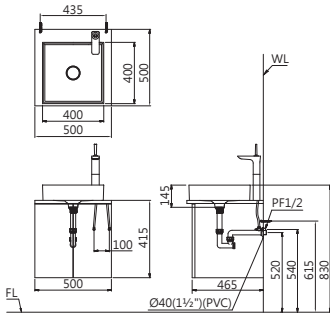

5月上市



L5221A **NEW**

立體盆浴櫃組 (不含龍頭) 14,600

EH43002AW 浴櫃: 30x45x46.7cm

- 無溢水孔, 不能儲水

立式龍頭 K695C 8,000

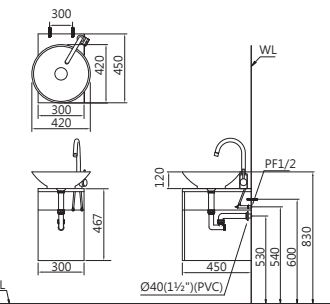

LF5254 / EH47202A

立體盆浴櫃組 (不含龍頭) 20,600

EH47202A 浴櫃: 72x47x41.7cm **NEW**

- 白色結晶鋼烤門板

加長單孔面盆龍頭 (無排桿) BT421C 11,100

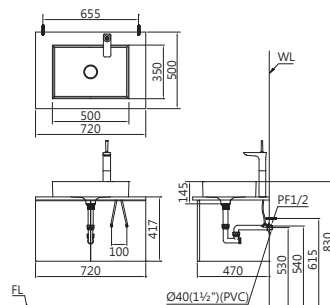

公共空間面盆新趨勢

立體瓷盆搭配浴櫃, 造型時尚大方, 無檯面易清潔, 使用更便利。





LF5238

角落面盆 (不含龍頭)

5,800

奈米抗污抗菌角落面盆 LF5238N
• 本面盆限用彈跳落水頭

單孔面盆龍頭 B430CW

7,200

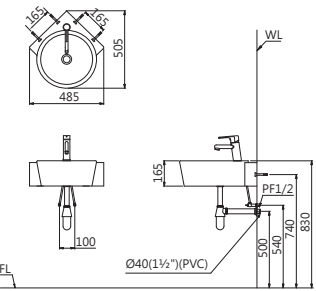

LF5236A

立體盆浴櫃組 (不含龍頭)

20,100

EH05236A 雙面浴櫃: 50x46.5x40cm

單孔面盆龍頭 B460C

7,100

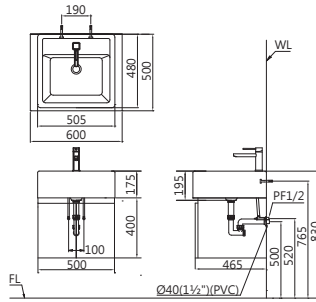

LF5017A

一體盆浴櫃組 (不含龍頭)

17,000

EH05017A 浴櫃: 58x46.5x45cm

• 無溢水口, 不能儲水

• 白色結晶鋼烤門板

單孔面盆龍頭 (無排桿) BT400C

5,400

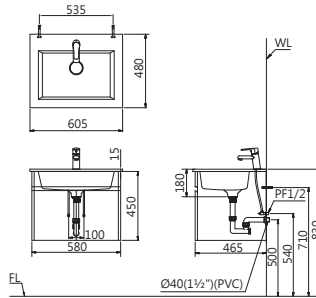

LF5024C NEW

一體瓷盆浴櫃組 (不含龍頭)

16,500

EH05024A 浴櫃: 58x49x48cm

• 白色結晶鋼烤門板

單孔面盆龍頭 B224C

6,200

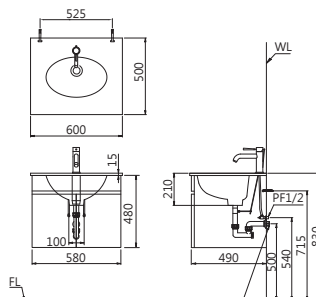

LF5038B

一體瓷盆浴櫃組 (不含龍頭)

21,600

EH05038A 浴櫃: 57.2x53x48cm

• 無溢水口, 不能儲水

• 白色結晶鋼烤門板

單孔面盆龍頭 (無排桿) BT730C NEW

7,000

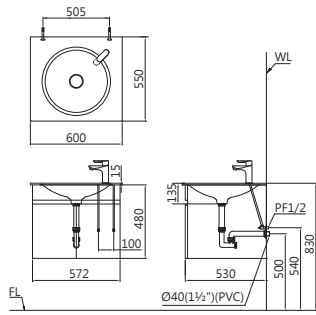

LF5302

檯面式瓷盆 (不含龍頭) 6,400

• 尺寸: 49x55x20cm
• 純白
• 儲水量: 6 公升
• 供應孔別: 單孔



LF5302

檯面式瓷盆 (不含龍頭) 6,400

訂製人造石檯面 (素色) 每公分 135
訂製人造石檯面 (雲彩) 每公分 145

B560CD (附 BF436 球形 P 彎)

單孔面盆龍頭 6,520

FT28-A 鍍鋅腳架 28cm (支) 420



LF5324

檯面式瓷盆 (不含龍頭) 29,000

• 尺寸: 120x53x21cm
• 純白
• 儲水量: 7 公升
• 供應孔別: 單孔



LF5302

檯面式瓷盆 (不含龍頭) 6,400

WA1103 (80x31.5x18cm)

素色人造石檯面 10,800

WC1103 (80x31.5x18cm)

素色人造石檯面 11,600

B560CD (附 BF436 球形 P 彎)

單孔面盆龍頭 6,520



LF5302B

檯面式瓷盆 (不含龍頭)

15,600

• EH05302A 浴櫃: 48x31.5x48cm

• 白色結晶鋼烤門板

單孔面盆龍頭 B560C

6,000

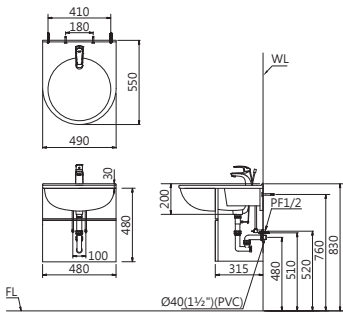

LF5324A

檯面式瓷盆浴櫃組 (不含龍頭) 52,000

• EH05324A 浴櫃: 116x36.5x60cm

單孔面盆龍頭 B206C

8,400

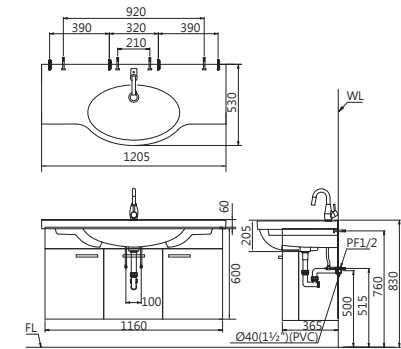



* 情境圖僅供參考，實際產品以目錄型號為主。



LF5253
立體盆 8,000
• 尺寸 50x45x11.5cm
• 無溢水口，不能儲水



LF5255
立體盆 6,000
• 尺寸 45x45x11.5cm
• 無溢水口，不能儲水



LF5257
立體盆 5,000
• 尺寸 40x40x11.5cm
• 無溢水口，不能儲水



LF5259
立體盆 8,000
• 尺寸 50x38x11.5cm
• 無溢水口，不能儲水



LF5257A
方形盆浴櫃組 (不含龍頭) 11,000
EH05257A 浴櫃：39x39x40cm
• 無溢水口，不能儲水
• 白色結晶鋼烤門板
單孔面盆龍頭 (無排桿) BT350C **NEW** 5,200



LF5255A
方形盆浴櫃組 (不含龍頭) 12,700
EH05255A 浴櫃：44x44x40cm
• 無溢水口，不能儲水
• 白色結晶鋼烤門板
單孔面盆龍頭 (無排桿) BT400C 5,400



LF5259A
方形盆浴櫃組 (不含龍頭) 15,000
EH05259A 浴櫃：49x37x40cm
• 無溢水口，不能儲水
• 白色結晶鋼烤門板
單孔面盆龍頭 (無排桿) BT260C 4,900



LF5253A
方形盆浴櫃組 (不含龍頭) 15,200
EH05253A 浴櫃：49x44x40cm
• 無溢水口，不能儲水
• 白色結晶鋼烤門板
單孔面盆龍頭 (無排桿) BT760C 4,600

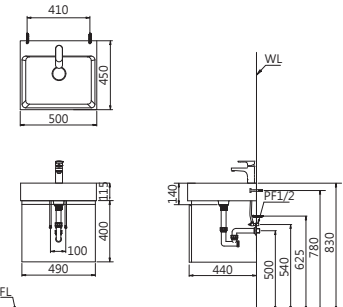
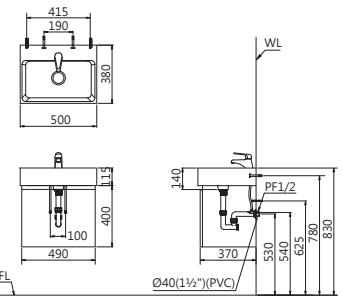
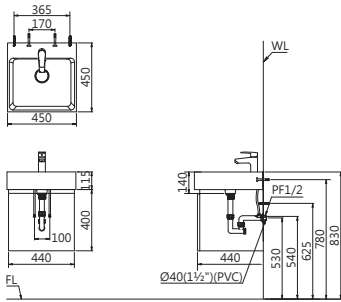
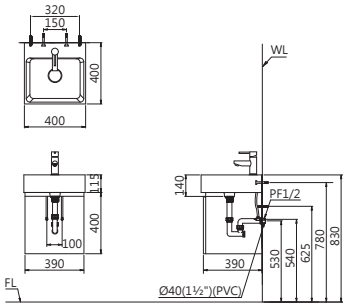

L5261A NEW
立體盆浴櫃組 (不含龍頭) 11,000
EH05261A 浴櫃：41x44x40cm
• 儲水量 6.5 公升
單孔面盆龍頭 B380C **NEW** 5,000

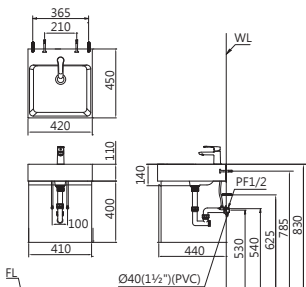

L5261B NEW
立體盆浴櫃組 (不含龍頭) 13,000
EH05261AD 浴櫃：41x44x40cm
• 儲水量 6.5 公升
單孔面盆龍頭 B430CB **NEW** 7,200

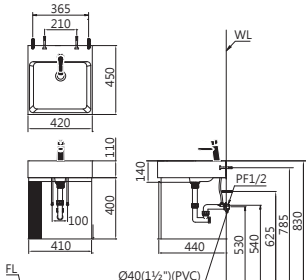

EH43000EW (木紋櫃身)
開放櫃 6,500
EH43000E (白色櫃身)
開放櫃 5,000

• 30x42.3x40cm
• 可搭配 L5261A、L5261B、
LF5253A、LF5255A



EH44000AW (木紋櫃身)
單門浴櫃 9,500
EH44000A (白色櫃身)
單門浴櫃 7,300

• 40x44x40cm
• 可搭配 L5261A、L5261B、
LF5253A、LF5255A



* 情境圖僅供參考，實際產品以目錄型號為主。



LF5362
檯面式瓷盆 17,000

- 尺寸：75x48x10cm
- 無溢水口，不能儲水
- 供應孔別：單孔



LF5364
檯面式瓷盆 17,000

- 尺寸：75x48x10cm
- 無溢水口，不能儲水
- 供應孔別：單孔



LF5368
一體瓷盆 21,000

- 尺寸：90x50x3cm
- 純白
- 無溢水口，不能儲水
- 供應孔別：單孔



LF5036
檯面式瓷盆 17,500

- 尺寸：80x50x1.5cm
- 純白
- 儲水量 9 公升
- 供應孔別：單孔



LF5260

立體盆 8,000

- 面盆尺寸：64x34x10cm
- 鈦晶白石人造檯面每公分 315
- 銀狐石人造檯面每公分 430
- 立體盆挖孔費 2,100
- 下嵌盆挖孔費 5,000

FT56-A (支)

烤漆腳架 610

- 無溢水口，不能儲水
- 供應孔別：單孔
- 加長單孔面盆龍頭 (無排桿) BT421C 11,100



LF5362A

檯面式瓷盆浴櫃組 (不含龍頭) 31,300

EH05362AD 雙門浴櫃：63x38x45cm

單孔面盆龍頭 (無排桿) BT570C 6,000



LF5364A

檯面式瓷盆浴櫃組 (不含龍頭) 31,300

EH05362AD 雙門浴櫃：63x38x45cm

單孔面盆龍頭 (無排桿) BT570C 6,000



LF5368A

一體瓷盆浴櫃組 (不含龍頭) 37,000

EH05368AD 雙門浴櫃：88x48x45cm

單孔面盆龍頭 (無排桿) BT820C **NEW** 8,700



LF5036B

一體瓷盆浴櫃組 (不含龍頭) 32,800

EH05036AD 雙門浴櫃：78x48.5x45cm

單孔面盆龍頭 B820C **NEW** 9,300



圖示為平板式檯面。

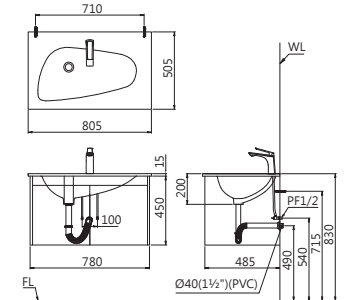
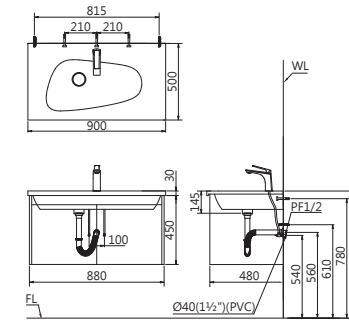
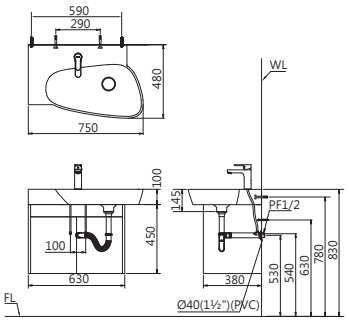
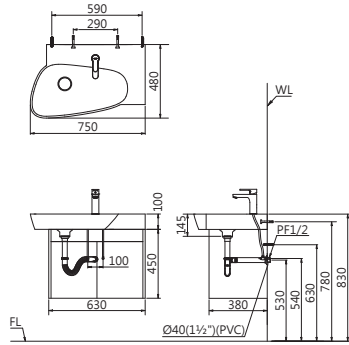



* 情境圖僅供參考，實際產品以目錄型號為主。



LF5370
檯面式瓷盆 6,000
• 尺寸：55x50x8cm
• 純白
• 無溢水口，不能儲水



LF5376
檯面式瓷盆 19,000
• 尺寸：90x50x8cm
• 純白
• 無溢水口，不能儲水



LF5372
檯面式瓷盆 15,000
• 尺寸：75x50x8cm
• 純白
• 無溢水口，不能儲水



LF5374
檯面式瓷盆 15,000
• 尺寸：75x50x8cm
• 純白
• 無溢水口，不能儲水



LF5370A
檯面式瓷盆浴櫃組 (不含龍頭) 25,300
EH05370A 單門浴櫃：44x44x40cm
單孔面盆龍頭 (無排桿) BT430CW 6,600
(白色烤漆)



LF5372A
檯面式瓷盆浴櫃組 (不含龍頭) 34,800
EH05372A 雙門浴櫃：69x44x40cm
單孔面盆龍頭 (無排桿) BT770C 6,200



LF5374A
檯面式瓷盆浴櫃組 (不含龍頭) 34,800
EH05374A 雙門浴櫃：69x44x40cm
單孔面盆龍頭 (無排桿) BT770C 6,200



LF5376A
檯面式瓷盆浴櫃組 (不含龍頭) 44,800
EH05376A 雙門浴櫃：79x44x40cm
單孔面盆龍頭 (無排桿) BT810C 8,200

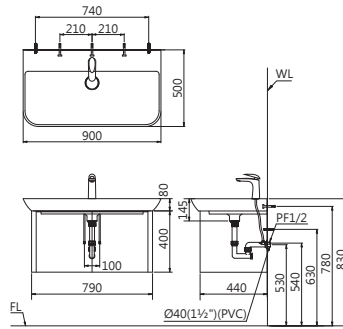
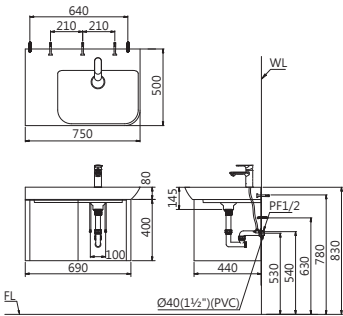
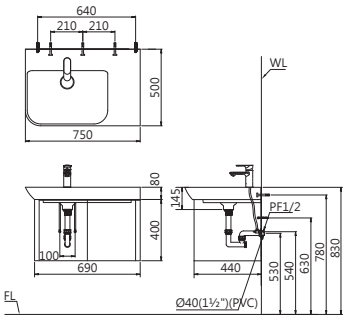
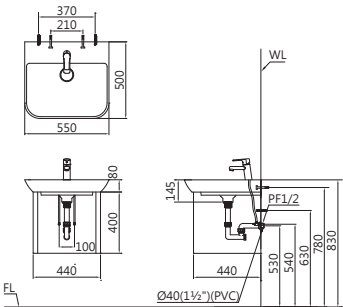



* 情境圖僅供參考，實際產品以目錄型號為主。



LF5382
檯面式瓷盆 24,000

- 尺寸：80x50x10cm
- 純白
- 無溢水口，不能儲水



LF5384
檯面式瓷盆 24,000

- 尺寸：80x50x10cm
- 純白
- 無溢水口，不能儲水



LF5382C
檯面式瓷盆不鏽鋼架組 (不含龍頭) 26,500

不鏽鋼架：SB082

單孔面盆龍頭 (無排桿) BT570C 6,000



LF5380
檯面式瓷盆 12,000

- 尺寸：50x50x10cm
- 純白
- 無溢水口，不能儲水



LF5386
檯面式瓷盆 29,000

- 尺寸：100x50x10cm
- 純白
- 無溢水口，不能儲水



LF5388
檯面式瓷盆 38,600

- 尺寸：120x50x10cm
- 純白
- 無溢水口，不能儲水

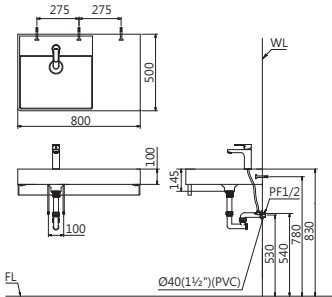

LF5380B
檯面式瓷盆浴櫃組 (不含龍頭) 34,000

EH05380DW 按壓彈出浴櫃：49x48x50cm **NEW**

單孔面盆龍頭 (無排桿) BT400C 5,400



LF5382A
檯面式瓷盆浴櫃組 (不含龍頭) 49,000

EH05382DW 按壓彈出浴櫃：79x48x50cm **NEW**

單孔面盆龍頭 (無排桿) BT460C 6,500



LF5384A
檯面式瓷盆浴櫃組 (不含龍頭) 49,000

EH05384DW 按壓彈出浴櫃：79x48x50cm **NEW**

單孔面盆龍頭 (無排桿) BT570C 6,000



LF5386A
檯面式瓷盆浴櫃組 (不含龍頭) 62,000

EH05386DW 按壓彈出浴櫃：99x48x50cm **NEW**

單孔面盆龍頭 (無排桿) BT550C 7,700



LF5388A
檯面式瓷盆浴櫃組 (不含龍頭) 75,000

EH05388DW 按壓彈出浴櫃：119x48x50cm **NEW**

單孔面盆龍頭 (無排桿) BT840C **NEW** 9,400

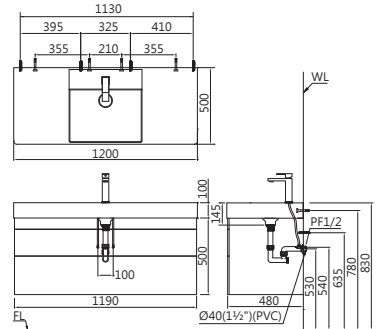
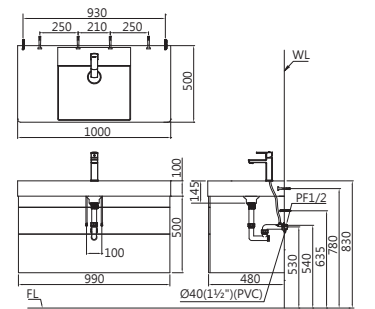
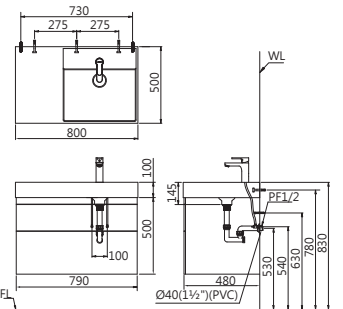
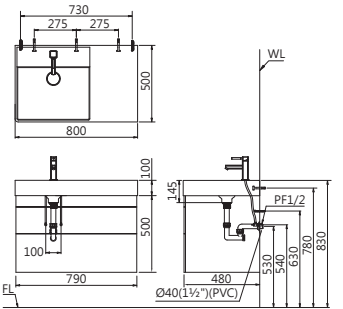
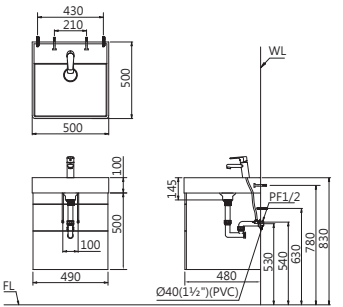



PUSH-OPEN 無搖晃按壓彈出自動抽屜浴櫃

美型薄抽，搭配創新按壓彈出機能，創造衛浴收納新時尚。



薄抽設計，質感美型

薄型抽屜，將結構部件內隱，
抽屜外觀更美型、更顯沉穩大器。



多點按壓，安全迴歸

支援多點位按壓，按壓後自動展開，
使用便利不費力。

安全迴歸設計，關閉抽屜不回彈。



按壓全展，平順沒搖

創新機構，按壓抽屜即全展開，
平順不頓挫，抽屜無搖晃。



無把手，美觀又安全

按壓彈出，浴櫃可無把手設計，
外型更簡潔，使用更安全。

本頁為產品功能示意圖，適用之浴櫃外型請參照 P49、P52。



LF5024D

一體瓷盆浴櫃組 (不含龍頭) 21,100

EH05024DD 按壓彈出浴櫃：58x48.5x35cm **NEW**

單孔面盆龍頭 B560C 6,000

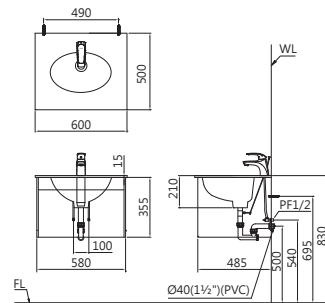

LF5026D

一體瓷盆浴櫃組 (不含龍頭) 28,300

EH05026DD 按壓彈出浴櫃：78x48.5x35cm **NEW**

單孔面盆龍頭 B570C 6,600

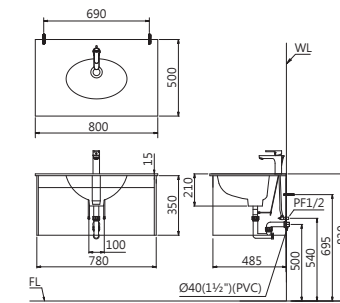

LF5028D

一體瓷盆浴櫃組 (不含龍頭) 39,000

EH05028DD 按壓彈出浴櫃：98x48.5x35cm **NEW**

單孔面盆龍頭 B430CW 7,200

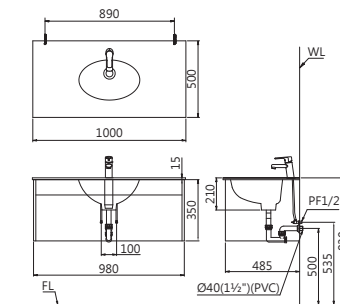

LF5030D

一體瓷盆浴櫃組 (不含龍頭) 23,000

EH05030DD 按壓彈出浴櫃：63x48.5x35cm **NEW**

單孔面盆龍頭 B460C 7,100

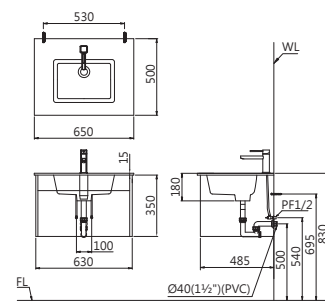

LF5032D

一體瓷盆浴櫃組 (不含龍頭) 26,500

EH05032DD 按壓彈出浴櫃：73x48.5x35cm **NEW**

單孔面盆龍頭 B550C 8,300

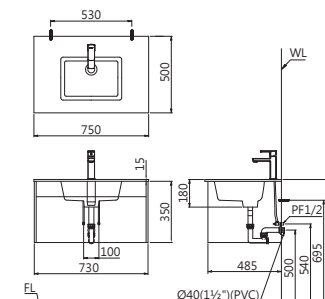



LF

凱撒無鉛龍頭

符合水龍頭國家標準 (CNS8088)。水龍頭與水接觸材料之鉛含量參照美國，限制在 0.25% 以下，提升居家用水品質，就從水龍頭開始。

銅質無鉛龍頭

嚴選無鉛銅錠、銅管材質，抑菌功能佳

不鏽鋼無鉛龍頭

採用 SUS304 不鏽鋼製作，安全耐用



B420CL
無鉛單孔面盆龍頭 10,800
H : 19.8 H1 : 10.5 L : 10.9cm
LF 無鉛龍頭 省水節能



B421CL
無鉛單孔面盆龍頭 12,700
H : 35 H1 : 25.5 L : 10.9cm
LF 無鉛龍頭 省水節能



K725CL
無鉛立式廚房龍頭 5,900
H : 12.5 H1 : 13 L : 23.1cm
LF 無鉛龍頭



B720CL
無鉛單孔面盆龍頭 7,200
H : 12 H1 : 5.6 L : 8cm
LF 無鉛龍頭 節能省水



B722CL
無鉛雙孔面盆龍頭 8,400
H : 12.7 H1 : 5.2 L : 8cm
LF 無鉛龍頭 節能省水



K726CL
無鉛壁式廚房龍頭 6,700
H : 16.5 H1 : 4 L : 15.1cm
LF 無鉛龍頭 省水節能



B210CL
無鉛單孔面盆龍頭 8,000
H : 15 H1 : 8 L : 10cm
LF 無鉛龍頭 節能省水



B211CL
無鉛加長單孔面盆龍頭 9,500
H : 33 H1 : 27 L : 19cm
LF 無鉛龍頭 節能省水



S723C
蓮蓬頭 5,700
適用 WF320A 沐浴除氯器



B450CL
無鉛單孔面盆龍頭 9,800
H : 14.5 H1 : 9 L : 10.5cm
LF 無鉛龍頭 節能省水



B710CL
無鉛單孔面盆龍頭 10,000
H : 15.5 H1 : 10 L : 11cm
LF 無鉛龍頭 節能省水



B1010S
不鏽鋼單孔面盆龍頭 11,800
H : 17.5 H1 : 7 L : 11.5cm
LF 無鉛龍頭



S453CL
無鉛蓮蓬頭 SH339 13,000
三段按摩花灑 適用 WF320A 沐浴除氯器
LF 無鉛龍頭



S713CL
無鉛蓮蓬頭 SH339 13,000
三段按摩花灑 適用 WF320A 沐浴除氯器
LF 無鉛龍頭



K1015S
不鏽鋼立式廚房龍頭 10,800
H : 37.5 H1 : 29.5 L : 18.5cm
LF 無鉛龍頭



K715CL
無鉛立式廚房龍頭 7,100
H : 36 H1 : 22 L : 21cm
LF 無鉛龍頭



K412CL
無鉛立式廚房龍頭 8,200
H : 36 H1 : 22 L : 21cm
LF 無鉛龍頭



K225CL
無鉛立式廚房龍頭 11,300
H : 44.5 H1 : 30 L : 22.5cm
LF 無鉛龍頭



K205CL 12,800
無鉛 RO 兩用立式廚房龍頭
H : 28.5 H1 : 23.5 L : 24cm
LF 無鉛龍頭



K215CL 13,400
無鉛 RO 兩用立式廚房龍頭
H : 32 H1 : 30 L : 24cm
LF 無鉛龍頭



K021CL
無鉛立式伸縮廚房龍頭 13,600
H : 40 H1 : 22 L : 22cm
可伸縮長度 65cm
LF 無鉛龍頭



K675CL
無鉛立式廚房龍頭 21,300
H : 28.5 H1 : 23.5 L : 24cm
檯面開孔尺寸：4.3cm
LF 無鉛龍頭



K529CL 11,800
無鉛 RO 兩用立式廚房龍頭
H : 18 H1 : 14 L : 23.5cm
LF 無鉛龍頭



B380C NEW 5,000
BT380C (無排桿) 4,400
單孔面盆龍頭
H : 11.8 H1 : 6.1 L : 10.1cm



B382C NEW 6,300
雙孔面盆龍頭
H : 11.8 H1 : 6.1 L : 10.1cm



S383C NEW 5,700
蓮蓬頭



B340C 5,200
單孔面盆龍頭
H : 10.3 H1 : 4 L : 10cm



B342C 6,200
雙孔面盆龍頭
H : 10.2 H1 : 4 L : 10cm



S343C 5,900
蓮蓬頭



B260C 5,500
BT260C (無排桿) 4,900
單孔面盆龍頭
H : 11 H1 : 7 L : 11cm



B262C 6,500
雙孔面盆龍頭
H : 12 H1 : 9 L : 11cm



S361C 5,600
蓮蓬頭
WF320A 3,300
沐浴除氯器



B760C 5,200
BT760C (無排桿) 4,600
單孔面盆龍頭
H : 15.8 H1 : 9.4 L : 11.3cm



S763C 4,900
蓮蓬頭



K766C 4,700
壁式廚房龍頭



B560C 6,000
單孔面盆龍頭
H : 13.5 H1 : 6 L : 11.5cm



B430C 6,200
單孔面盆龍頭
H : 14 H1 : 6.2 L : 10cm



B430CW 7,200
B430CB 6,600
BT430CW (無排桿) 6,600
BT430CB (無排桿)
單孔面盆龍頭 (白色 / 黑色烤漆)
H : 14 H1 : 6.2 L : 10cm



S563C 6,500
蓮蓬頭
SH339 770
三段按摩花灑



S433C 7,300
蓮蓬頭
適用 **WF320A** 沐浴除氯器



S433CW 7,800
蓮蓬頭 (白色烤漆)
適用 **WF320A** 沐浴除氯器

5月上市



B350C NEW 5,800
BT350C NEW 5,200
單孔面盆龍頭
H : 14.9 H1 : 6 L : 10.7cm



B400C 6,000
BT400C (無排桿) 5,400
單孔面盆龍頭
H : 13 H1 : 9 L : 11cm



B570C 6,600
BT570C (無排桿) 6,000
單孔面盆龍頭
H : 16 H1 : 10.4 L : 11cm

5月上市



S353C NEW 6,100
蓮蓬頭



S403C 6,300
蓮蓬頭
SH321 790
省水單段花灑
適用 **WF320A** 沐浴除氯器



S573C 7,200
蓮蓬頭
SH339 770
三段按摩花灑

反向彈跳排桿

新式落水頭結構，排桿不易卡毛髮及髒污，排水更順暢，壽命更持久。

NEW!

新式的彈跳段在排桿下段，毛髮與髒污順水流而下，不易卡在排桿縫隙中。

舊式彈跳排桿

舊式的彈跳段在排桿上段，易造成毛髮、髒污卡於排桿縫隙間。

搭配龍頭型號

B430C, B430CW, B430CB, B550C, B770C, B810C



B770C NEW 6,800
BT770C(無排桿)**NEW** 6,200
單孔面盆龍頭
H : 14.4 H1 : 7.5 L : 10.7cm



S773C NEW
蓮蓬頭 7,800



B460C 7,100
BT460C(無排桿) 6,500
單孔面盆龍頭
H : 16.5 H1 : 8 L : 12.5cm



S463C
方形蓮蓬頭 8,300
WF320A
沐浴除氯器 3,300

5月上市



B730C NEW 7,600
BT730C(無排桿)**NEW** 7,000
單孔面盆龍頭
H : 14.5 H1 : 8.6 L : 10.9cm



S733C NEW
蓮蓬頭 8,000



B580 NEW 9,500
BT580C(無排桿)**NEW** 8,900
單孔面盆龍頭
H : 13.4 H1 : 8.1 L : 9.2cm



S583C NEW
蓮蓬頭 14,500



B820C NEW 9,300
BT820C(無排桿)**NEW** 8,700
單孔面盆龍頭
H : 16.8 H1 : 11.7 L : 13cm



S823C NEW
蓮蓬頭 9,800



B840C NEW 10,000
BT840C(無排桿)**NEW** 9,400
單孔面盆龍頭
H : 18.9 H1 : 13.6 L : 11.3cm



S843C NEW
蓮蓬頭 13,000

5月上市



B740C NEW
單孔面盆龍頭 8,000
H : 13.5 H1 : 10.8 L : 10.5cm



B550C 8,300
BT550C(無排桿) 7,700
單孔面盆龍頭
H : 18.8 H1 : 11.4 L : 10.5cm



S553C
方形蓮蓬頭 11,500
出水口往左切換至手持花灑出水



B590 NEW 8,500
BT590C(無排桿)**NEW** 7,900
單孔面盆龍頭
H : 16.8 H1 : 10.5 L : 10.4cm



S593C NEW
淋浴蓮蓬頭 10,500



B810C NEW 8,800
BT810C(無排桿)**NEW** 8,200
單孔面盆龍頭
H : 16.1 H1 : 11.5 L : 11.3cm



B420C 9,600
BT420C(無排桿) 9,000
單孔面盆龍頭
H : 20 H1 : 10 L : 8cm



B1010S 11,800
BT1010S(無排桿) 11,200
不鏽鋼單孔面盆龍頭
H : 17.5 H1 : 7 L : 11.5cm



S813C NEW
蓮蓬頭 9,000



B421C 11,700
BT421C(無排桿) 11,100
加長單孔面盆龍頭
H : 35 H1 : 25 L : 8cm



S1013S
不鏽鋼蓮蓬頭 20,700
適用 WF320A 沐浴除氯器



K815C NEW
立式廚房龍頭 8,000
H : 35.3 H1 : 24.7 L : 18.2cm



S423C
蓮蓬頭 10,700
WF320A
沐浴除氯器 3,300



K1015S
不鏽鋼立式廚房龍頭 10,800
H : 37.5 H1 : 29.5 L : 18.5cm



Energy-Saving 節能面盆龍頭

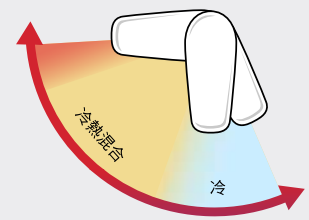

節能龍頭冷熱開關示意圖

體貼您的使用習慣

特殊的冷熱水開關設計，中間開啟時仍使用冷水，移至左邊逐漸混合熱水。

防燙傷設計

中冷開關設計，避免自中間開啟時即混合熱水，可能導致燙傷。

保護環境、節約成本

中間初始位置只有冷水流出，不浪費瓦斯，節約成本之餘，又可保護我們的環境減少二氧化碳的排放。

適用型號

本型錄節能龍頭均有標示 節能 logo



節能龍頭影片



B480C 11,800
BT480C (無排桿) 11,200
單孔面盆龍頭
H : 13.5cm H1 : 9.5cm L : 11cm



S483C
蓮蓬頭 14,500



B487C 15,600
BT487C (無排桿) 15,000
嵌壁式面盆龍頭



B481C 14,000
BT481C (無排桿) 13,400
加長單孔面盆龍頭
H : 28 H1 : 24.5 L : 11cm



B223C 9,500
BT223C (無排桿) 8,900
加長單孔面盆龍頭
H : 35 H1 : 22.5 L : 20cm
節能龍頭 省水超泡器



B701C 8,000
BT701C (無排桿) 7,400
加長單孔面盆龍頭
H : 26 H1 : 19 L : 15.8cm
節能龍頭 省水超泡器



B224C 6,200
BT224C (無排桿) 5,600
單孔面盆龍頭
H : 15cm H1 : 5cm L : 14cm



B206C 8,400
BT206C (無排桿) 7,800
單孔面盆龍頭
H : 26 H1 : 12 L : 11cm



B302C 9,300
BT302C (無排桿) 8,700
嵌壁式面盆龍頭
5月上市



A728 17,000
A728AC 16,000
A728DC 16,000
自動感應龍頭
H : 20.4 H1 : 14 L : 10cm
水壓範圍 : 1.5~5kgf/cm²
• 電源選項 1. 水力發電 (免配電)
2. AC式 (110V/220V 共用)
3. DC 式 (電池 1.5Vx4 顆)
台灣精品 2014



A717 18,300
電源 : 110V/220V * 220V 訂貨生產
A717DC (全配、DC) 19,800
單冷水加長自動感應龍頭
電源 : 電池 1.5Vx4 顆
適用水壓 1 ~ 6kgf/cm²
H : 34 H1 : 29.2 L : 9.4cm



B551C 10,500
BT551C (無排桿) 9,900
加高單孔面盆龍頭
H : 34 H1 : 26.3 L : 11.7cm



TS613
控溫蓮蓬頭 11,500
適用 WF320A 沐浴除氯器



TS617 NEW
控溫蓮蓬頭 9,900
本體防燙設計



TS618 NEW
控溫蓮蓬頭 12,000
本體防燙設計



K511C
立式廚房龍頭 5,100
H : 12 H1 : 13 L : 22cm
5月上市



K665C NEW
立式廚房龍頭 8,200
H : 28.5 H1 : 26.8 L : 20.3cm



K205C
RO 兩用立式廚房龍頭 10,300
H : 28.5 H1 : 23.5 L : 24cm



TS619 NEW
控溫蓮蓬頭 18,000
本體防燙設計



B136C
單孔兩用蓮蓬頭 8,000
H : 12.5 H1 : 7 L : 10cm
僅能搭配長瓷腳



B186C
單孔兩用蓮蓬頭 9,000
H : 13 H1 : 8 L : 10cm



K695C
立式廚房龍頭 8,000
H : 33 H1 : 21.5 L : 21.5cm



K523C NEW
立式廚房龍頭 9,600
H : 49 H1 : 25 L : 24.5cm
* 出水軟管與掛座，可左右擺動，方便清洗流理臺
* 掛座材質：POM



K021C
立式伸縮廚房龍頭 11,600
H : 40 H1 : 22 L : 22cm
可伸縮長度 65cm



B187C
雙孔兩用蓮蓬頭 10,000
H : 13 H1 : 9 L : 10cm

滴滴過濾 洗澡無憂

WF320A 沐浴除氯器

WF320-1 濾芯

安裝示意圖

20,000L 高效除氯

呵護肌膚

CaSO₄ 日本原料

有效去除原水氯濃度1PPM過濾量約20,000公升



* 圖示為示意出水效果，實際不可頂噴及花灑同時出水。

S478C
LED 淋浴蓮蓬頭 27,500

特色：
1. 住屋水路系統無須更改，能立即安裝與使用。
2. 頂噴、手持花灑內建 LED 顯示功能，隨水溫變化藍、綠、紅顏色，藍光為冷水，綠光為溫水，紅光為熱水。
3. 適用水壓：1.5 ~ 5kgf/ cm²
適用 WF320A 沐浴除氯器。



S488C
方形淋浴蓮蓬頭 28,000

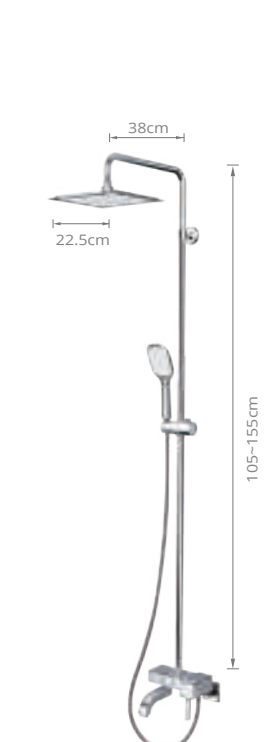

S798C
淋浴蓮蓬頭 26,700

(按壓切換)



TS617 NEW
控溫蓮蓬頭 (本體防燙設計) 9,900

BS121
加裝型花灑組 10,000

適用 WF320A 沐浴除氯器
水質含石灰質區及溫泉區不適用控溫龍頭



TS618 NEW
控溫蓮蓬頭 (本體防燙設計) 12,000

BS121
加裝型花灑組 10,000

適用 WF320A 沐浴除氯器
水質含石灰質區及溫泉區不適用控溫龍頭



TS619 NEW
控溫蓮蓬頭 (本體防燙設計) 18,000

BS121
加裝型花灑組 10,000

適用 WF320A 沐浴除氯器
水質含石灰質區及溫泉區不適用控溫龍頭



S588C NEW
淋浴蓮蓬頭 27,000



S1018S
不鏽鋼淋浴蓮蓬頭 32,500

適用 WF320A 沐浴除氯器



* 圖示為示意出水效果，實際不可頂噴及花灑同時出水。

S328C
絲雨淋浴蓮蓬頭 18,200

特色：
1. 出水綿密，大幅降低出水流量，達省水環保功效。
2. 超薄 3.8mm，SUS 鏡面出水面板；搭配輕量化把手，使用無負擔。
3. 若遇雜質阻塞出水孔，請將把手卸下，再以水沖洗搓拭面板即可。
4. 適用 Q105 加裝型置物架。
5. 適用水壓 1 ~ 5 kgf/cm²。



S128C
淋浴蓮蓬頭 20,200

適用 WF320A 沐浴除氯器



S237C
淋浴蓮蓬頭 21,500

適用 WF320A 沐浴除氯器
1. 雙把手額定水壓下流量更豐沛
2. 切換把手可暫止水，省水又實用
3. 面板跳色設計，讓衛浴更顯活力



S608C
淋浴蓮蓬頭 18,000

面板跳色設計，讓衛浴更顯活力



S218C NEW
LED 淋浴蓮蓬頭 25,200

特色：
1. 住屋水路系統無須更改，能立即安裝與使用。
2. 頂噴、手持花灑內建 LED 顯示功能，隨水溫變化藍、綠、紅顏色，藍光為冷水，綠光為溫水，紅光為熱水。
3. 適用水壓：1.5 ~ 5kgf/ cm²
適用 WF320A 沐浴除氯器。



S1028S NEW
不鏽鋼淋浴蓮蓬頭 19,000
本體材質：SUS304



S788C NEW
方形置物恆溫龍頭 23,000
(按壓切換)



BS611 NEW
嵌壁式淋浴蓮蓬頭 14,500



BS119
加裝型花灑組 10,500
不含蓮蓬頭組，含 8" 頂噴花灑



BS126 NEW
附置物平台加裝型花灑組 8,500
附置物平台、掛勾
按鍵式切換頂噴 / 花灑，使用便利
平台材質：ABS



S598C NEW
淋浴蓮蓬頭 22,000



BS310
嵌壁花灑 8,400
(手持花灑出水)



BS610 NEW
嵌壁式淋浴蓮蓬頭 15,000



BF437V NEW
帶真空破除器花灑軟管 600
軟管附真空破除功能，手持花灑使用後，內部殘水自動由下方軟管接頭處排出，花灑不滴濺

帶真空破除器花灑軟管，在關閉進水後
花灑迅速停水，不再滴滴嗒嗒。

三大特點

- ① 快速
即關即停
- ② 不殘留
花灑不殘留水
- ③ 突破
傳統結構

自動排水 結構設計

突破傳統結構設計，
在花灑軟管前端設計
自動排水結構，在關
閉進水後，排水結構
自動開啟，將花灑內
部殘留水快速沿軟管
側壁排出。



BF437S
大流量花灑軟管 680
大流量 16mm



BF437T
銀質花灑軟管 1,250



BF510
可調式花灑掛座 260



BF511
可調式花灑掛座 330

嵌壁花灑配套組合
 NEW

單段花灑組合說明

- 組合一
- 組合二
- 組合三
- 2 + 3
- 3 + 6 + 7 + 8 + 9
- 3 + 5 + 6 + 8 + 9

雙段花灑組合說明

- 組合一
- 組合二
- 1 + 4 + 6 + 7 + 8 + 9
- 2 + 4 + 6 + 7 + 8 + 9

嵌壁花灑 / 頂噴示意圖



嵌壁花灑搭配滑桿示意圖



WG103
滑桿

1,950

尺寸：80cm
材質：不鏽鋼,ABS
掛座可上下調整
適用塑膠及金屬軟管



WG105
滑桿

1,950

尺寸：69cm
材質：不鏽鋼,ABS
掛座、皂盤可上下移動
適用塑膠及金屬軟管



WG106
滑桿

2,200

尺寸：73cm
材質：不鏽鋼,ABS
掛座、皂盤可上下移動
不適用塑膠軟管



WG119
滑桿

2,300

尺寸：72cm
材質：不鏽鋼,ABS
掛座、皂盤可上下移動
適用塑膠及金屬軟管

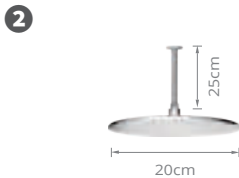

產品選項

- 1
- 2
- 3
- 4
- 5
- 6
- 7
- 8
- 9
- HS111W
花灑頂噴 (L 管)
- HS111C
花灑頂噴 (直管)
- BSC619
淋浴單花灑控制預埋盒
- BSC629
淋浴雙花灑控制預埋盒
頂噴 / 花灑雙切換
- WG121
滑桿
撥動式滑座，操作輕鬆
- SH435
三段按摩花灑
出水面板直徑：10cm
- BF510
可調式花灑掛座
- BS310S-2
蓮蓬頭出水口
- BF437S
大流量花灑軟管
- 3,900
- 3,100
- 4,700
- 7,500
- 2,800
- 910
- 260
- 880
- 680

其它花灑軟管及掛座選擇，請參閱 P65。
 其它滑桿與手持花灑選擇，請參閱 P67-69。



WG120
滑桿

2,500

尺寸：70cm
材質：不鏽鋼,ABS
掛座可上下移動
適用塑膠及金屬軟管



WG121 NEW
滑桿

2,800

材質：不鏽鋼，鋅合金
掛座可上下移動
適用塑膠及金屬軟管
撥動式滑座，操作輕鬆

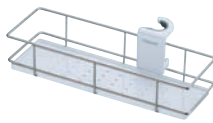

Q105
加裝型置物架

1,780

適用於：WG103,WG105
S328C,S378C,S608C
承重：5kg
適用滑桿直徑尺寸：25mm



深層清潔，讓肌膚更保水保濕 Micro Bubble 微米氣泡花灑

通過比毛細孔還小的帶負離子氣泡洗淨全身每個角落。

5月上市



SH215M NEW
單段手持花灑 3,200
出水面板直徑：8.5cm
微氣泡功能



超細微的微米氣泡 細心呵護家中每一位成員

Caesar微米氣泡花灑，內置特殊結構能產生微米等級氣泡，能深層清潔肌膚，帶走髒污，達到肌膚保濕的效果。除了一般大眾能夠使用，也適合敏感肌膚、嬰幼兒、寵物使用。

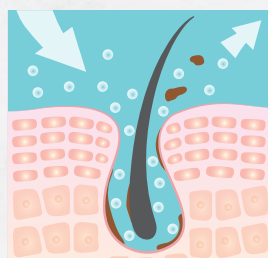

微米氣泡清潔肌膚 負電離子使洗淨力加倍

微米氣泡比肌膚毛孔更小，能深入毛孔中清潔髒污，更含有大量負電離子，吸住髒污並將之帶走，讓清潔效果提升。



面蓋可拆卸設計 方便清潔，避免藏汙納垢

易拆式設計，方便清潔花灑內部，避免水垢、髒污殘留與細菌孳生。

5月上市



SH215M NEW
單段手持花灑 3,200
出水面板直徑：8.5cm
微氣泡功能



SH439 NEW
三段手持花灑 1,100
出水面板直徑：11.2X11.2cm
(按壓切換)



SH560 NEW
六段手持花灑 1,000
出水面板直徑：11X10cm
側邊按壓切換



SH335
三段按摩花灑 550
出水面板直徑：7.5cm



SH211 NEW
單段花灑 480
出水面板直徑：9cm



SH213 NEW
單功能兒童花灑 780
出水面板直徑：11cm



SH233 NEW
三段按摩花灑 900
出水面板直徑：12cm
矽膠噴頭
(按壓切換)



SH351
五段按摩花灑 810
出水面板直徑：8.6cm



SH339
三段按摩花灑 770
出水面板直徑：9.3cm



SH435
三段按摩花灑 910
出水面板直徑：10cm



AIR-IN 氣泡花灑



黃金比例氣泡水流
水與空氣的3：1黃金比例，輕盈、飽滿且柔順的大顆粒水珠，澆水更少、感覺更柔順。



30%省水效果
比傳統花灑節省30%出水量且維持穩定出水的舒適觸感，有效提升用水效率。



快清TPR噴頭
TPR噴頭彈指之間去除水垢及殘留物，方便保養清潔工作。



SH435出水效果

適用型號：SH339、SH435

* 各型蓮蓬頭把手水流方式對照表

蓮蓬頭花灑型號	花灑水流	按摩水流	氣泡水流	花灑+按摩水流	噴霧水流	花灑+噴霧水流
SH215M	●					
SH439	●	●		●		
SH560	●				●	●
SH211	●					
SH213	●					
SH233	●	●		●		
SH351	●	●		●		
SH339		●	●	●		
SH435		●	●	●		

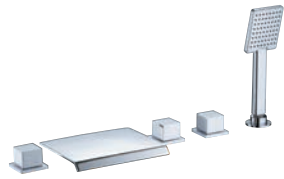

AS114C 五件式 19,500
AS114C-3 三件式 13,200
瀑布浴用龍頭
H : 3cm H1 : 1.5cm L : 12.5cm



AS449C 五件式 25,100
AS449C-3 三件式 19,100
浴用龍頭
H : 10cm H1 : 8cm L : 26.5cm



AS132C 五件式 19,500
(附三段式按摩把手)
AS132C-3 三件式 13,500
浴用龍頭
H : 16.5cm H1 : 14cm L : 26cm



AS300C
加高型蓮蓬頭 11,600
適用於獨立浴缸
H : 32cm H1 : 21.5cm L : 17.4cm



AS310C NEW
大流量嵌壁式浴用龍頭 8,300
1kgf/cm² 壓力下 · 水量每分鐘可達 13 公升



AS489C
立地式浴用龍頭 55,000
H : 102.3cm H1 : 99cm L : 27cm
管路須預埋



S143C
蓮蓬頭 7,500



MT5150 151x151x62cm±2cm 80,000
AT5150 151x151x62cm±2cm 空缸 54,000
水療按摩浴缸
• 配件：鉻色噴頭，自動落水頭，白鐵腳架，前牆，枕頭
• 動力：1HP 使用 110V/60Hz 電源
• 空缸配件：自動落水頭，白鐵腳架，前牆，枕頭
• 容量：66 加侖

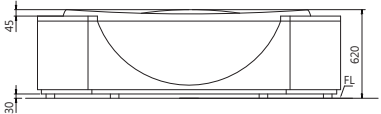
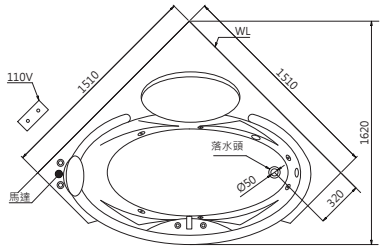

MT5120 122x122x58cm±2cm 65,000
AT5120 122x122x58cm±2cm 空缸 41,000
水療按摩浴缸
• 配件：鉻色噴頭，自動落水頭，白鐵腳架，前牆
• 動力：1HP 使用 110V/60Hz 電源
• 空缸配件：自動落水頭，白鐵腳架，前牆
• 容量：47 加侖

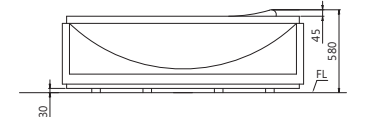
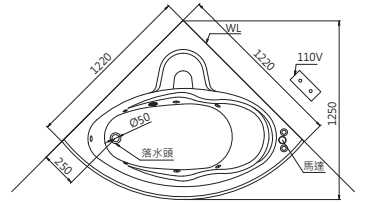



MT7180AC 180x120x55cm±2cm **104,500**

雙人式按摩浴缸

- 配件：鉻色噴頭，自動落水頭，枕頭 (2 個)，五件式浴用龍頭
- 動力：1HP 使用 110V/60Hz 電源
- 容水量：90 加侖

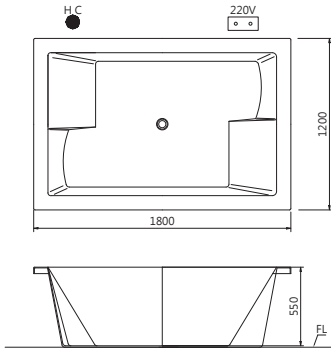

MT3180 181x93.5x60cm±2cm **73,000**

AT3180 181x93.5x60cm±2cm 空缸 **46,000**

水療按摩浴缸

- 配件：鉻色噴頭，自動落水頭，白鐵腳架，前牆，單側牆
- 動力：1HP 使用 110V/60HZ 電源
- 空缸配件：自動落水頭，白鐵腳架，前牆，單側牆
- 容水量：47 加侖 · 分左右排水

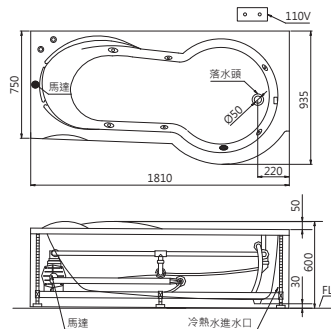

MT0770 175x80x60cm±2cm **91,000**

AT0770 175x80x60cm±2cm 空缸 **62,000**

AT0750 150x74x60cm±2cm 空缸 **55,500**

水療按摩浴缸

- 配件：鉻色噴頭，自動落水頭
- 動力：1HP 使用 110V/60HZ 電源
- 空缸配件：自動落水頭
- 容水量：47 加侖 · 分左右馬達
- 產品售價不含龍頭 · 參閱 P.70

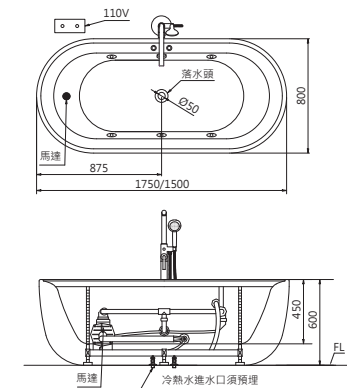

AT6170 170x87x60cm±2cm **66,000**

獨立浴缸

- 配件：自動落水頭 · 枕頭
- 容水量：48 加侖
- 產品售價不含龍頭 · 參閱 P.70

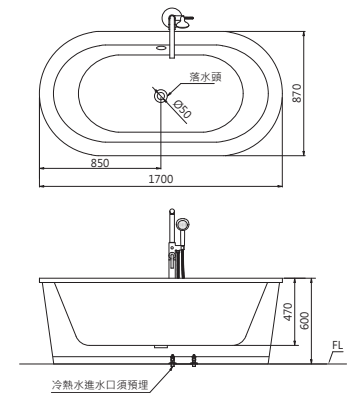

AT6340 145x85x54cm±2cm

AT6350 155x85x54cm±2cm

橢圓型薄邊浴缸

- 配件：自動落水頭
- 容水量：48 加侖 / 55 加侖

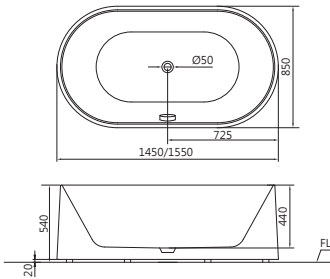

AT6240 145x85x54cm±2cm

AT6250 155x85x54cm±2cm

方型薄邊浴缸

- 配件：自動落水頭，枕頭
- 容水量：53 加侖 / 55 加侖
- 產品售價不含龍頭 · 參閱 P.70

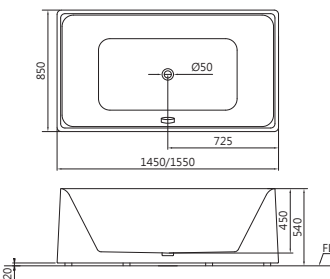

AT0950E 150x80x62cm±2cm

造型浴缸

- 配件：自動落水頭，前牆，白鐵腳架
- 容水量：55 加侖
- 非獨立浴缸 · □型牆需一面靠牆

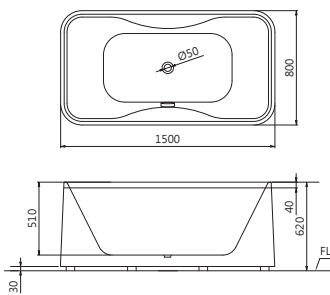

6105 105x70x59cm±2cm

6110 118x70x64cm±2cm

6140 137x70x56cm±2cm

6150 150x70x56cm±2cm

復古浴缸

(訂貨生產)

43,800

40,000

45,300

46,500



6105



6110



KT1160 162x76x76cm±2cm **69,000**
KT1250 150x75x76cm±2cm **65,000**
古典浴缸

- 配件：自動落水頭
- 容量：35 加侖
- 產品售價不含龍頭，參閱 P.70

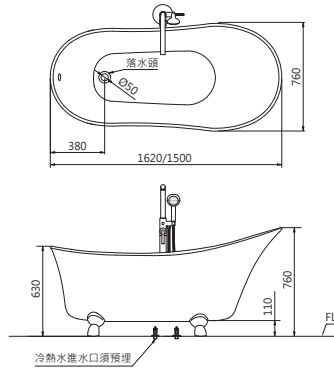

MT0440 140x75x48cm±2cm **45,000**
MT0460 160x75x48cm±2cm **48,200**
AT0440 140x75x48cm±2cm 空缸 **18,500**
AT0460 160x75x48cm±2cm 空缸 **19,300**

水療按摩浴缸

- 配件：鉻色噴頭，自動落水頭
- 動力：1HP 使用 110V/60HZ 電源
- 空缸配件：自動落水頭
- 容量：42 加侖 / 47 加侖 · 分左右排水

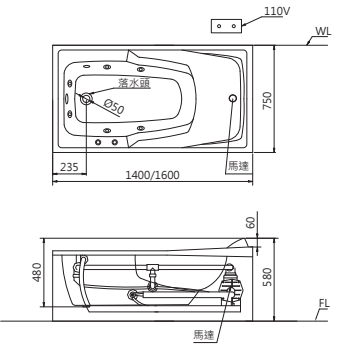

AT6540 145x76x76cm±2cm **52,000**
AT6550 155x76x76cm±2cm **56,000**
獨立浴缸

- 配件：自動落水頭
- 容量：48 加侖 / 53 加侖
- 另可客製化搭配浴缸上浴用龍頭，參閱 P.70

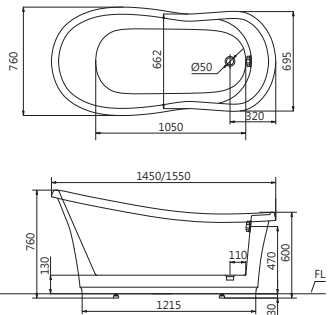

MH014D 140x75x47.5cm±2cm **16,900**
MH014E 150x75x47.5cm±2cm **17,000**
MH014F 160x75x47.5cm±2cm **17,700**

壓克力浴缸

- 配件：自動落水頭
- 容量：50 加侖 / 55 加侖 / 60 加侖

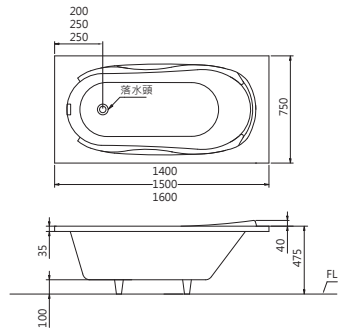

KT110A 110x77x75cm **75,000**
KT120A 120x68x65cm **58,000**
KT130A 130x68x65cm **58,000**
KT140A 140x72x68cm **68,000**
KT150A 150x72x68cm **70,000**
KT160A 160x73x72cm **76,000**
KT170A 170x75x72cm **81,000**
古典浴缸
(訂貨生產)



KT110A



MH016D 140x70x45cm±2cm **16,200**
MH016E 150x70x45cm±2cm **16,300**
MH016F 160x70x45cm±2cm **17,000**

壓克力浴缸

- 配件：自動落水頭
- 容量：46 加侖 / 47 加侖 / 48 加侖

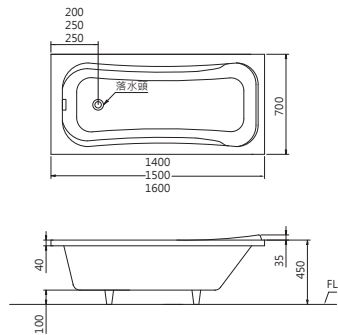

MT0570 170x85x42cm±2cm **58,000**
MT0560 160x75x42cm±2cm **56,000**
MT0550 150x70x42cm±2cm **54,000**
MT0540 140x70x42cm±2cm **52,000**
AT0570 170x85x42cm±2cm 空缸 **25,300**
AT0560 160x75x42cm±2cm 空缸 **24,200**
AT0550 150x70x42cm±2cm 空缸 **23,200**
AT0540 140x70x42cm±2cm 空缸 **22,000**
水療按摩浴缸

- 配件：鉻色噴頭，自動落水頭，枕頭
- 動力：1HP 使用 110V/60HZ 電源
- 空缸配件：自動落水頭、枕頭
- 容量：63 加侖 / 41 加侖 / 37 加侖 / 31 加侖
分左右排水

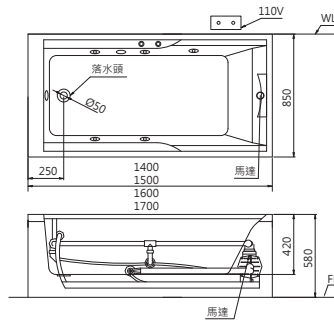

AT0150 150x75x44.5cm±2cm **14,800**
AT0170 170x80x44.5cm±2cm **16,500**

壓克力浴缸

- 配件：一般落水頭
- 容量：42 加侖 / 51 加侖

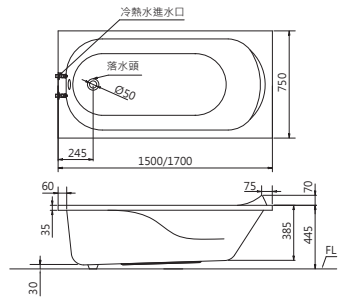

安心每一步 探索每一處



CF100 / CF120

紅外線手感應式馬桶沖水器特點

- * 符合建築物無障礙設施設計規範，方便年長者，行動不便者使用。
- * 如廁後於感應視窗前，10 公分內輕揮即自動沖水，免觸摸，衛生安全。
- * 紅外線手感應式，功能穩定，不受自然光線或其他遠距離光源干擾。
- * 水箱內無任何電子電機零件及電線，永不受潮，產品穩定性高且壽命長。
- * 可安裝於醫院、療養院、辦公大樓、百貨公司、車站、學校及一般家庭。

* 訂購 CF100 請告知經銷商搭配哪款馬桶，本公司將組裝完成出貨。



CF100 馬桶自動沖水器 (DC 水箱式)
CF100AC 馬桶自動沖水器

11,700
12,000

操作方式	紅外線手感應式
沖水方式	1. 於感應圈 10cm 內輕揮即自動沖水 2. 手壓按沖水鍵即自動沖水 紅色燈閃爍 / 蜂鳴器警示聲
低電力警示	(DC)3 號鹼性電池 4 顆
感應器電源	(DC)3 號鹼性電池 4 顆
電磁閥電源	(AC)110V / 220V 共用 (訂)
感應範圍	10cm
確認時間	1 秒
沖水量	6 公升
適用水壓	0.5~5 kgf/cm ²
進水管徑	PF 1/2
可搭配	CT1325 / CT1425,CT1326 / CT1426, CT1323 / CB1426,CT1323, 請參閱 P.12-13

CF120 紅外線馬桶自動沖水器 (DC 水箱式)
CF120AC 紅外線手感應式馬桶沖水器

25,000
25,000

操作方式	紅外線手感應式
沖水方式	1. 於感應圈 10cm 內輕揮即自動沖水 (大號沖水) 2. 手壓按沖水鍵即自動沖水 (可手動調節大小號沖水)
低電力警示	紅色燈閃爍 / 蜂鳴器警示聲
感應器電源	(DC)3 號鹼性電池 4 顆
電磁閥電源	(DC)3 號鹼性電池 4 顆
感應範圍	(AC)110V / 220V 共用 (訂)
確認時間	10cm
沖水量	1 秒
適用水壓	6~12 公升可調整
進水管徑	1.4~6 kgf/cm ²
出水管	PF 1
可搭配	1 1/4" CP1333



M700A
化妝鏡

2,750

60x90cm
無防霧，無平台



GB105

座式馬桶背墊

6,300

40.2 x 24.5 x 29cm



LF2015A

嵌壁面盆內建感應龍頭 14,700

- 含感應龍頭
- 限用於 UT 工程

使用方法

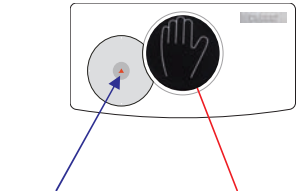

按壓沖水鍵



使用後於感應圈前輕揮手

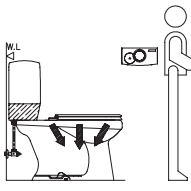

感應器即自動沖水

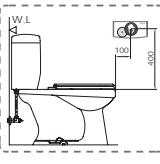

CF100 標準安裝位置圖



SV1120X 120x70x38.5cm
SV1140X 140x70x38.5cm
SV1150X 150x70x38.5cm

鋼板珙瑯浴缸

- 顏色：純白

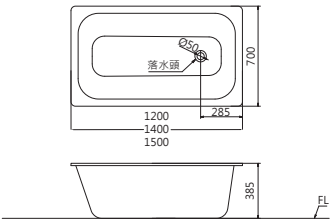

浴缸配件



AR6G-S 54,000

AR8G-S 57,000

微電腦溫、時控蒸氣機 (台灣製)

- 尺寸 38 x 15 x 31.5 cm
- 預留裝機高度約為 40cm
- 本機型控制盒僅限安裝於蒸氣房內。
- 預埋 1P 直式線盒
- 內含 AR-2(出氣口) 與 5 米控制線

型號	機型功率	電壓	漏電斷路器	電線規格	適用空間
AR6G-S	6KW	220V 單相	30A	8mm ²	3.5m ³
AR8G-S	8KW	220V 單相	40A	14mm ²	7m ³

- * 蒸氣機價格不含安裝費用，不含壁內水源管路，電源線與漏電斷路器之事前配置，如需安裝價格另計。
- * 以上機型也可訂製三相配電，牌價加 5,800 元。
- * 蒸氣機溫度設定需在 35°C 以上，蒸氣才會啟動。
- * 控制線請勿剪斷重接。

* 注意事項：	* 施工現場需
1. 天花板放置主機附近請預留維修孔40x40cm以上	1. 拉一條專用迴路，電線規格請參照上表格
2. 蒸氣主機請直立懸掛放置	2. 冷水水源
3. 控制線與蒸氣管不可接觸，否則控制線會軟化造成短路	3. 控制線位置內埋塑膠管走信號線
4. 蒸氣管不可呈U型配管	4. 控制線長度為5m，最長可訂購10m
5. 蒸氣機出氣口配置須離地約10-15cm小心燙傷	



AR-2 1,850

蒸氣機出氣口

AR-3-10 3,000

10m 控制線



AR-7 2,100

藥草盒出氣口

- 鋁合金



1115 480

ABS 小維修孔

- 外徑 18 x 14 cm
- 內徑 14.5 x 11 cm
- 顏色 粉牙 / 純白



3540 2400

ABS 大維修孔

- 外徑 44 x 38.3 cm
- 內徑 40.5 x 35.5 cm
- 顏色 粉牙 / 純白



BF453 2,050

2" 浴缸落水頭組

- 尺寸 8.5 x 8.5 cm
- 止水塞鍊長 100cm
- 內附過濾網，方便清理污物及毛髮
- 適用水泥作浴缸



BF440 1,230

浴缸落水頭組

BF433 265

磁性止水塞



BF450 1,000

球形落水頭組

BF450-1 320

球形止水塞

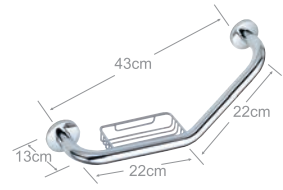

GB139 2,850

扶手附皂籃

銀髮族系列



盥洗區

BIG 前緣內縮，大面盆設計
方便使用，不卡髒汙！

Dryer 溫風暖房好舒服
入浴不怕受風寒！



LF5370C NEW

面盆組 (不含龍頭) 9,200
顏色：純白
面盆尺寸：55x50x8cm
無溢水孔，不能儲水
單孔面盆龍頭 (無排桿) BT550C 7,700



LF5376C NEW

面盆組 (不含龍頭) 24,000
顏色：純白
面盆尺寸：90x50x10cm
無溢水孔，不能儲水
單孔面盆龍頭 (無排桿) BT550C 7,700



M700A

化妝鏡 2,750
60x90cm
無防霧，無平台
無磁場保護



GB131N

抑菌一字型扶手 2,200
尺寸：30cm
其它扶手產品請參閱 P.84

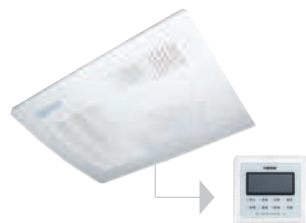

DF120 (線控型)

四合一乾燥機 25,500
面板尺寸：48.8x36.8cm
安裝尺寸：41.5x29.5cm
高度 20cm 以上

廁所區



**智能辨識
自動沖水
樂齡生活起身就 GO!**

A653

智能沖水器 6,800

長 x 寬 x 高：12.1x7x6.5cm
自動判別大小號，二段式沖水作動
感應距離：80cm ±10cm 以內
感應時間：使用時間少於 10 秒不作動，
10 秒 ~1 分鐘判別為小號，1
分鐘以上判別為大號
適用型號：適用所有上壓按鍵沖水式馬桶



**水洗加烘乾
乾淨又舒適！**

TAF220 NEW

電腦馬桶座 45,000

其它電腦馬桶座產品請參閱 P.5



GB110 NEW

一字型活動扶手 22,500

長 x 寬 x 高：74x10x12.5cm

**馬桶座加高
起身好方便！**

**SIAA 馬桶座
抗菌好安心！**



CF1650-30cm

二段式銀髮族馬桶 25,000

長 x 寬 x 高：70.5x38.6x77cm
顏色：純白
沖水方式：虹吸式
沖水量：3-4.8 公升
適用水壓範圍：0.7~5kgf/cm²
施工方式：乾式施工法



CF1649-30cm

二段式銀髮族馬桶 23,000

長 x 寬 x 高：73x38x79cm
顏色：純白
沖水方式：虹吸式
沖水量：3-4.8 公升
適用水壓範圍：0.7~5kgf/cm²
施工方式：乾式施工法



CT1323-30cm CT1423-40cm

社福用馬桶 10,700

長 x 寬 x 高：69x37.5x82cm
顏色：純白 / 粉牙
沖水方式：半沖水半虹吸式
沖水量：6 公升
適用水壓範圍：0.7~5kgf/cm²
奈米抗污抗菌馬桶

CT1323N / CT1423N(訂) 11,700



馬桶

面盆

水龍頭系列

浴缸系列

社福系列

銀髮族系列

配件

機能電器

CAESAR SPACE

限量銷售區

81

80



•控溫蓮蓬頭

可自訂最適出水溫度，淋浴不再忽熱忽冷，銀髮族入浴舒適又安心



龍頭表面防燙好安心！

TS617 NEW

溫控蓮蓬頭

9,900

溫控蓮蓬頭系列請參閱 P.60



水流一鍵切換好便利！

SH233 NEW

手持花灑

900

手持花灑系列請參閱 P.69

•滑桿

掛座可上下移動
適用塑膠及金屬軟管
撥動式滑座，操作輕鬆



花灑高度一撥便行！



WG121 NEW

滑桿

2,800

材質：不鏽鋼、鋅合金
滑桿系列請參閱 P.67

•淋浴椅

安全及收納為您全面考量！傾斜防滑坐面，預留排水孔不積水，落地式支撐設計，安全更升級，坐著淋浴好安心！



示意圖

SC102

淋浴椅（掛壁式）

9,800

尺寸：45.5x40x23cm
材質：康貝特板



示意圖

SC104

淋浴椅（落地式）

10,500

尺寸：45.5x40x48cm
材質：康貝特板

•無障礙截水溝

取代門檻，與地板齊平，減少高度差，降低跌倒風險，進出更安心



防跌倒便利又安心！



ST1080B

ST1060B 6,000

ST1070B 7,100

ST1080B 7,100

ST1090B 7,600

無障礙截水溝

訂製尺寸每公分 160

•扶手

輔助起身，安全升級



GB131

一字型扶手

2,400

尺寸：40cm

其它扶手產品請參閱 P.84

多功能 SPA 淋浴椅

安全貼心的設計，讓您盡享淋浴生活樂趣



人體工學設計



扶手荷重 120kg



座立兩用摺疊座椅



可暫切省水蓮蓬頭



360° 旋轉 SPA 噴頭



恆溫控制出水

SC106 NEW

多功能 SPA 淋浴椅 61,000

尺寸：136x71.5x54.6cm

適用水壓範圍：1.5~5kgf / cm²

材質：不鏽鋼結構 +ABS

無障阻開門浴缸

走入式設計，附座椅 + 底部防滑，泡澡復健兩相宜



安全扶手

缸內設置一字扶手
輔助入浴及起身，
安全更升級



寬版把手設計

方便吊掛衣物、
浴巾，開門更省力

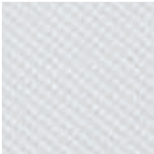

安全防滑設計

座面、腳踏區域防
滑處理，降低滑倒
風險



跨入式設計

15cm 低門檻，降
低跨越浴缸的危險
性，出入更便利



創新出水結構

整合出水 / 溢水 /
排水三項功能，介
面整潔又美觀



人體工學座椅

座式設計人體工學
仰角靠背，提升舒
適及安全



不鏽鋼 304 材質

門片鉸鍊、浴缸支
撐腳架選用 304 不
鏽鋼材質，更堅固
耐用

FG6001C (含龍頭)

無障阻開門浴缸

150,000

材 質：玻璃纖維

容水量：70 加侖

尺 寸：135x71x102cm±2cm

規格：分左開門、右開門
需兩側靠牆



15cm

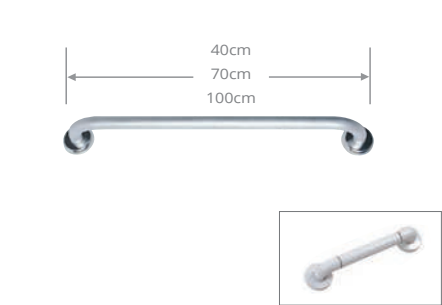

GB131 一字型扶手
尺寸：40cm 2,400
尺寸：70cm 2,700
尺寸：100cm 3,000

GB131N 抑菌一字型扶手
尺寸：30cm 2,200
尺寸：40cm 2,400
尺寸：60cm 3,000
尺寸：70cm 3,200
尺寸：100cm 4,300

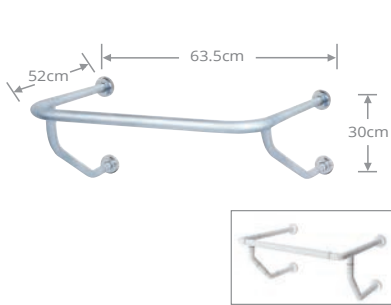

GB113 面盆扶手 8,500
尺寸：63.5x52x30cm

GB113B 面盆扶手 8,500
尺寸：58x45x30cm

GB113BN 抑菌面盆扶手 16,500
尺寸：58x45x30cm

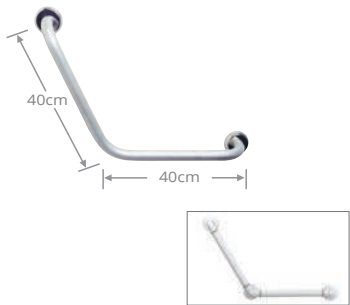

GB135 斜臂式扶手 3,600
尺寸：40x40cm

GB135N 抑菌斜臂式扶手 4,400
尺寸：40x40cm

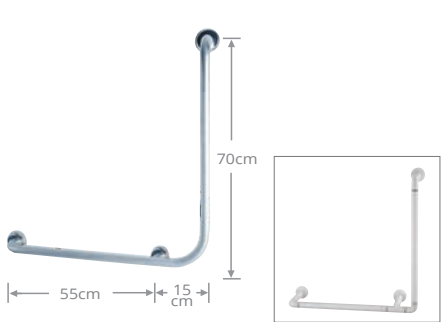

GB132 L 型扶手 (右靠牆) 5,000
尺寸：70x70x10cm

GB132L L 型扶手 (左靠牆) 5,000
尺寸：70x70x10cm

GB132B L 型扶手 (加寬型) 5,300
尺寸：70x70x21.5cm

GB132BN 抑菌 L 型扶手 9,100
尺寸：70x70x21.5cm

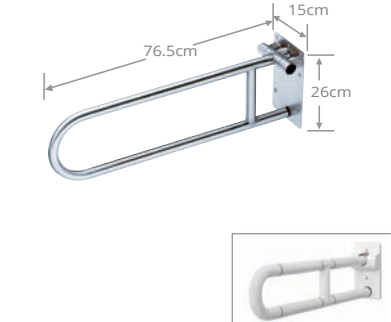

GB100 活動扶手 9,000
尺寸：76.5x15x26cm
往上推開

GB100N 抑菌活動扶手 16,000
尺寸：70x12.5x22.5cm
往上推開

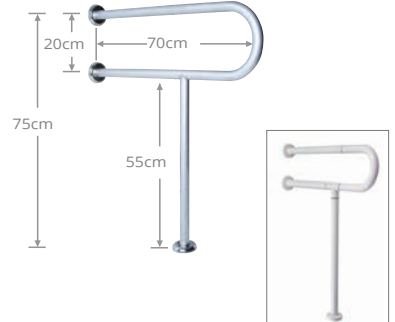

GB102 面盆扶手 (支) 5,000
尺寸：70x75cm

GB102N 抑菌面盆扶手 (支) 12,000
尺寸：70x75cm

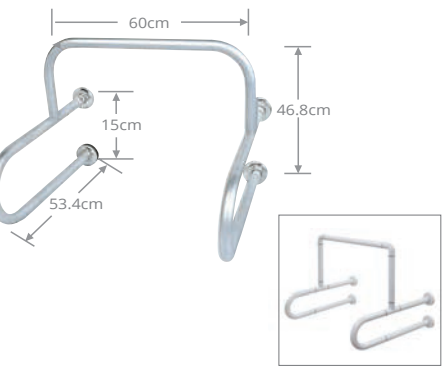

GB103 便斗扶手 8,500
尺寸：60x53.4x46.8cm

GB103N 抑菌便斗扶手 20,000
尺寸：60x53.4x46.6cm



GB104N 抑菌活動扶手 9,600
尺寸：60x25x60cm

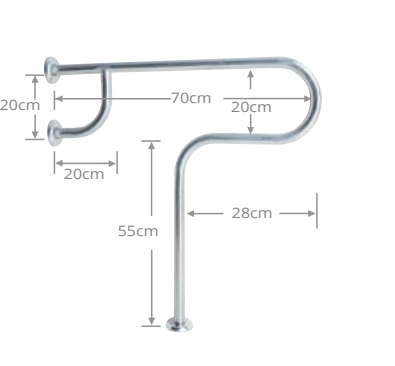

GB134 T 型扶手 (支) 5,500
尺寸：70x75cm

* 毛絲面處理・1 1/4"不鏽鋼管
* 1"不鏽鋼管包覆ABS抗菌材質



Q1228 雙門吊櫃
60x20x60cm
附一片層板

7,300



Q1212 儲物櫃
60x25x65cm
顏色：粉白
材質：ABS, 附一片層板

7,900



EA161 雙門吊櫃
60x22x60cm
桶身：實心 PVC 發泡板
結晶鋼烤門板, 附一片層板

13,200



EA930 高身櫃
30x30x170cm
附四片層板

27,000



Q7625 (抽取式) 壓克力衛生紙盒
24.5x13.5x12cm

600



Q1226 單門長吊櫃
30x20x60cm
附一片層板

5,000



Q1227 單門長吊櫃
30x20x60cm
附一片層板

5,000



Q1221 單門吊櫃 + 下抽
30x22x80cm
桶身：實心 PVC 發泡板
附二片塑膠層板

9,600

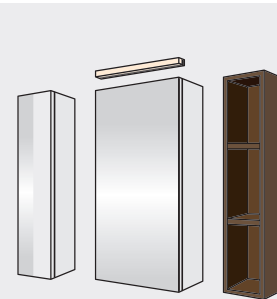

模組化鏡櫃

浴室收納新主張，面盆浴櫃組搭配鏡櫃，衛浴空間利用極大化。

透過模組化鏡櫃組合，尺寸配合面盆，由小到大一應俱全，可依據浴室空間大小自由組合搭配。



LED 鏡燈模組 (鏡櫃用)

ML080-30 80x20x20cm(燈本體) 6,600
ML080-40 80x20x20cm(燈本體) 6,660
ML090-30 90x20x20cm(燈本體) 6,770
ML090-50 90x20x20cm(燈本體) 6,900
ML0100 100x20x20cm(燈本體) 7,230
ML0120 120x20x20cm(燈本體) 7,800

色溫：3,500K



EM0020 (白色)
EM0020W (木紋色) 開放置物櫃
20x15x80cm
附兩片層板

3,200



EM0025 (白色)
EM0025W (木紋色) 開放置物櫃
25x15x80cm
附兩片層板

3,400



EM0125 單門鏡櫃
25x15x80cm
EM0130 單門鏡櫃
30x15x80cm
附兩片層板

8,200

9,100













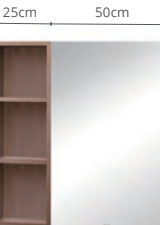

EM0140 單門鏡櫃
40x15x80cm
附兩片層板

10,200



EM0150 單門鏡櫃
50x15x80cm
附兩片層板

11,400

搭配面盆尺寸	組合方式	圖示
60cm	鏡櫃組合 EM0140 單門鏡櫃 40x15x80cm 10,200 EM0020W 開放置物櫃 20x15x80cm 3,200 13,400	 
70cm	鏡櫃組合 EM0150 單門鏡櫃 50x15x80cm 11,400 EM0020W 開放置物櫃 20x15x80cm 3,200 14,600	 
75cm	鏡櫃組合 EM0150 單門鏡櫃 50x15x80cm 11,400 EM0025W 開放置物櫃 25x15x80cm 3,400 14,800	 
80cm	鏡櫃組合一 EM0140 單門鏡櫃 40x15x80cm 10,200 EM0020W 開放置物櫃 (2件) 20x15x80cm 6,400 ML080-40 LED 鏡燈模組 6,660 23,260 鏡櫃組合二 EM0125 單門鏡櫃 (2件) 25x15x80cm 16,400 EM0130 單門鏡櫃 30x15x80cm 9,100 ML080-30 LED 鏡燈模組 6,600 32,100	 
90cm	鏡櫃組合一 EM0150 單門鏡櫃 50x15x80cm 11,400 EM0020W 開放置物櫃 (2件) 20x15x80cm 6,400 ML090-50 LED 鏡燈模組 6,900 24,700 鏡櫃組合二 EM0130 單門鏡櫃 (3件) 30x15x80cm 27,300 ML090-30 LED 鏡燈模組 6,770 34,070	 
100cm	鏡櫃組合一 EM0150 單門鏡櫃 50x15x80cm 11,400 EM0025W 開放置物櫃 (2件) 25x15x80cm 6,800 ML0100 LED 鏡燈模組 7,230 25,430 鏡櫃組合二 EM0125 單門鏡櫃 (2件) 25x15x80cm 16,400 EM0150 單門鏡櫃 50x15x80cm 11,400 ML0100 LED 鏡燈模組 7,230 35,030	 
120cm	鏡櫃組合 EM0140 單門鏡櫃 (3件) 40x15x80cm 30,600 ML0120 LED 鏡燈模組 7,800 38,400	

80 公分以上組合・方配置 LED 鏡燈模組。

鏡子系列



凱撒無銅環保鏡
無鉛. 無銅. 環保

- 較無黑斑、黑色霧狀瑕疵，更具抗氧化及防黑邊效果。
- 較高抗化學腐蝕性。
- 生產製程無鉛無銅，綠色更環保。

智能QR Code行動快掃
了解更多產品資訊



M720 5,500
8" 伸縮活動式兩用放大鏡
展開時 46cm

無鉛環保鏡



M767A 2,300
防霧化妝鏡
67 x 53 cm

無鉛環保鏡



M700A 2,750
化妝鏡
60 x 90 cm
無防霧，無平台

無鉛環保鏡



M731 3,500
防霧化妝鏡
50 x 70 cm

無鉛環保鏡



M714 3,700
化妝鏡
M943 8,200
附 LED 燈，黃光 4000K
70 x 70 cm
無平台

無鉛環保鏡



M721 6,200
8" 銅伸縮活動放大鏡 (附燈)
展開時 34cm

無鉛環保鏡



M751 4,500
防霧化妝鏡
80 x 60 cm

無鉛環保鏡

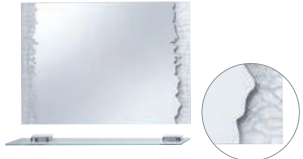

M715 4,000
防霧化妝鏡
70 x 50 cm

無鉛環保鏡



M722 3,900
防霧化妝鏡
60 x 80 cm
M722S 3,250
50 x 70 cm

無鉛環保鏡



M950 NEW 6,500
附燈防霧化妝鏡
附 T5 燈管，黃光 4000K
70 x 50 cm
無平台

無鉛環保鏡



M753A 1,600
防霧化妝鏡
60 x 45 cm

無鉛環保鏡



M726 4,700
防霧化妝鏡
80 x 60 cm

無鉛環保鏡



M795 4,900
窯燒琉璃鏡
65 x 45 cm

無鉛環保鏡



M752A 2,300
防霧化妝鏡
50 x 70 cm

無鉛環保鏡

馬桶

面盆

水龍頭系列

浴缸系列

社福系列

銀髮族系列

配件

機能電器

CAESAR SPACE

限量銷售區

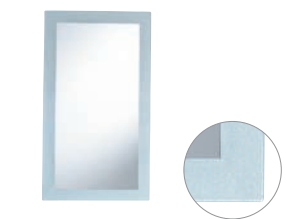

M760
化妝鏡
50 x 80 cm
無防霧，附平台

2,800

無防霧保鏡

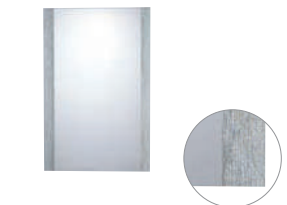

M702
防霧化妝鏡
50 x 70 cm

6,400

無防霧保鏡

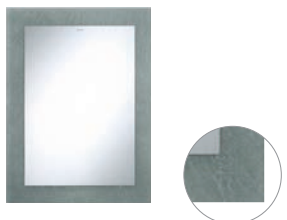

M782
膠合化妝鏡
60 x 80 cm
防黑邊設計
無防霧，無平台

7,000

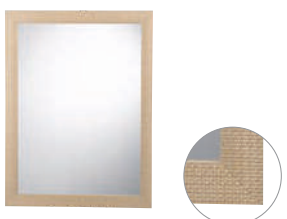

M937
仿木框鏡
60 x 80 cm
無防霧，無平台

3,000

無防霧保鏡



M933 NEW
附平台化妝鏡
40 x 17.5 x 75 cm
無防霧，鋼板烤漆平台

6,000

無防霧保鏡



M738
防霧化妝鏡
50 x 75 cm

4,000

無防霧保鏡



M906
木框鏡
60 x 80 cm
防霧無平台，可橫掛或直掛

4,700

無防霧保鏡



M931
珍珠銀木框鏡
60 x 80 cm
防霧無平台，可橫掛或直掛

6,000

無防霧保鏡



M804
仿木框鏡
50 x 70 cm
無防霧，無平台

2,700

無防霧保鏡



M948
三門鏡櫃
80 x 18 x 78 cm
桶身：PVC 發泡板
附六片 PVC 發泡板層板
無附燈、無開關、無防霧

19,000

無防霧保鏡

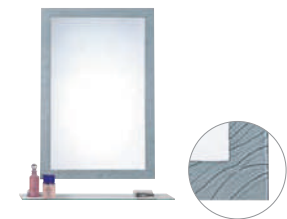

M730
防霧化妝鏡
50 x 75 cm

4,350

無防霧保鏡



M907
木框鏡
60 x 80 cm
防霧無平台，可橫掛或直掛

4,500

無防霧保鏡

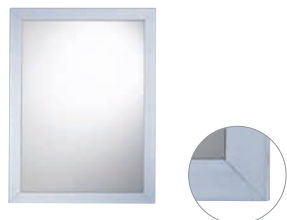

M936
仿木框鏡
60 x 80 cm
無防霧，無平台

3,000

無防霧保鏡

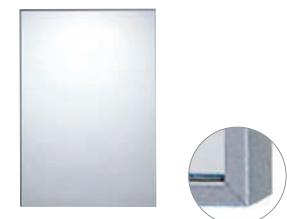

M802
細鋁框化妝鏡
60 x 80 cm
無防霧，無平台

6,200

無防霧保鏡

· 新星瓷浴室配件系列



Q942
瓷香皂盤
12x12x6.5cm

500



Q943
瓷漱口杯架
12x12.5x7cm

500



Q944T
瓷衛生紙架
16.5x15.5x7.5cm

950



Q948
瓷浴巾環
12x5.5x7cm

770



Q947
瓷掛衣鉤
12x6x7cm

450



Q940
瓷平台夾 + 平台
62x6x7cm

1,350



Q941
瓷毛巾架
84x6x7cm

1,350



Q977
瓷嵌牆式香皂盤
14x28.5x11cm

1,150



Q102
檯上型瓷香皂盤
10.5x10.5x3cm

500



Q945
瓷馬桶刷架
10x10x12cm

1,100

· 瓷配件系列



Q992
瓷香皂盤
13x15.5x4.5cm

600



Q993
瓷漱口杯架
13x15.5x4.5cm

600



Q994
瓷衛生紙架
15x16x10cm

1,100



Q995
瓷浴巾環
11x6x5cm

1,600



Q997
瓷掛衣鉤
11x6x5cm

1,200



Q990
瓷平台夾 + 平台
62x12x5cm

1,600



Q991
瓷雙桿毛巾架
83x6x5cm

1,600



Q996
瓷置物架
14x21.5x4.5cm

750



Q999
瓷轉角置物架
26x26x5cm

1,000

金屬類產品，日常清洗勿用酸鹼性清潔劑清洗，僅以海棉沾清水擦拭即可。

馬桶

面盆

水龍頭系列

浴缸系列

社福系列

銀髮族系列

配件

機能電器

CAESAR SPACE

限量銷售區

89

88

・鋅合金浴室配件系列











	Q8902 香皂盤 11.1x11.9x4.6cm	780		Q8903 漱口杯架 6.9x9.9x9.5cm	780		Q8904 附蓋衛生紙架 14.7x8.8x12.4cm	1,250		Q8905 浴巾環 7.5x7.8x16.8cm	900
	Q8907 掛衣鉤 4.8x5.1x5.4cm	460		Q8900 平台夾 + 平台 55.4x12.9x3.9cm	1,500		Q8901 單桿毛巾架 75.5x9.9x3.8cm 長度可裁切	1,430		Q8906 雙桿毛巾架 75.5x13x3.8cm 長度可裁切	1,620
	Q8909 置物毛巾架 65x21x9.9cm	3,600		Q8908 馬桶刷架 11.4x13.5x36.5cm	1,620						

	Q9002 香皂盤 11x14.9x4.7cm	740		Q9003 漱口杯架 7.6x13.1x9.4cm	740		Q9004 附蓋衛生紙架 14.7x6.2x12.7cm	1,200		Q9005 浴巾環 16x5.3x17.7cm	1,100
	Q9007 掛衣鉤 4.5x5.5x5.1cm	550		Q9000 平台夾 + 平台 50x11.7x6.5cm	1,900		Q9001 單桿毛巾架 80x7x4.5cm 長度可裁切	1,400		Q9006 雙桿毛巾架 80x15x5cm 長度可裁切	2,250
	Q9009 置物毛巾架 65x20x10.3cm	3,700		Q9008 馬桶刷架 11.4x16.2x36.8cm	1,600						

・金星銅浴室配件系列

	Q6202 香皂盤 11x12.3x5.9cm	1,320		Q6203 漱口杯架 6.7x10.2x10.4cm	1,320		Q6204 附蓋衛生紙架 16.2x13x10cm	1,820		Q6205 浴巾環 16.6x5.4x19cm	1,150
	Q6207 掛衣鉤 5.6x5.4x5.6cm	800		Q6200 平台夾 + 平台 50x12.3x5.6cm	1,930		Q6201 單桿毛巾架 82x7.6x5.6cm 長度可裁切	2,250		Q6206 雙桿毛巾架 81.8x15.5x8.4cm 長度可裁切	3,370
	Q6209 置物毛巾架 65.5x20.3x10cm	5,200		Q6208 馬桶刷架 11x19.4x36.8cm	2,400						

・夢幻浴室配件系列 (鋁、鋅合金)

	Q7902 香皂盤 10.9x13.7x10.4cm	840		Q7903 漱口杯架 7x11.6x12.3cm	840		Q7904 附蓋衛生紙架 14x6x18.6cm	1,320		Q7905 浴巾環 16.2x5.8x20.9cm	930
	Q7907 雙衣鉤 9.1x7.1x10.4cm	680		Q7900 平台夾 + 平台 50x16.1x10.4cm	1,980		Q7901 單桿毛巾架 79.1x7.7x10.4cm	1,590		Q7906 雙桿毛巾架 79.1x13x10.4cm	2,200
	Q7909 置物毛巾架 59.1x21.9x11.1cm	3,750		Q7908 馬桶刷架 11.1x15.2x35.6cm	1,430						

馬桶

面盆

水龍頭系列

浴缸系列

社福系列

銀髮族系列

配件

機能電器

CAESAR SPACE

限量銷售區

• 不鏽鋼浴室配件系列



Q8102
香皂盤
10.9x13.4x5.5cm

1,340



Q8103
漱口杯架
7x11.3x9.5cm

1,340



Q8104
附蓋衛生紙架
13.8x6.2x13.3cm

1,410



Q8105
浴巾環
20x4.8x14.3cm

1,050



Q8107
掛衣鉤
5.5x6.7x5.5cm

860



Q8100
平台夾 + 平台
50x14.1x5.5cm

2,160



Q8101
單桿毛巾架
78.4x7.2x5.5cm
長度可裁切

1,980



Q8106
雙桿毛巾架
78.4x12.4x5.5cm

2,640



Q8109
置物毛巾架
57.4x20.8x12.5cm

4,100



Q8108
馬桶刷架
11.1x15.3x5.6cm

1,840



Q7102
香皂盤
15.8x12x5.5cm

1,500



Q7113
雙杯架
19.6x9.5x9.5cm

2,530



Q7104
附蓋衛生紙架
14.1x9.4x12.5cm

2,300



Q7105
浴巾環
20.2x6.8x12.5cm

1,650



Q7107
雙衣鉤
10x7x5.5cm

1,300



Q7100
平台夾 + 平台
60.2x12.1x5.5cm

3,150



Q7101
單桿毛巾架
71.8x7.2x5.5cm
長度可裁切

2,860



Q7106
雙桿毛巾架
52.8x11.4x5.5cm

3,850



Q7109
置物毛巾架
52.8x21.5x12.9cm

5,600



Q7108
馬桶刷架
17.6x12.1x35.6cm

2,680

• 不鏽鋼浴室配件系列



Q7803
漱口杯架
13.5x10.2x8.6cm

2,530



Q7804
衛生紙架
16x7.2x9.3cm

2,150



Q7805
浴巾環
20.2x7.3x12.6cm

2,150



Q7808
馬桶刷架
15.7x11.3x36.1cm

3,450

• 不鏽鋼珍珠鍊配件系列

* 珍珠鍊的特色：#304 不鏽鋼材質，表面特殊處理，不易留存水漬及手紋，較易清洗保養。



ST842
香皂盤
15x10.5x3cm

1,600



ST843
漱口杯架
8.3x8x9.5cm

1,600



ST845
浴巾環
27x7.5x11cm

1,480



ST847
雙衣鉤
8x5x1.5cm

550



ST813
平板衛生紙架
24x18x8.5cm

1,900



ST840
平台架
60x13x4.3cm
附一片壓克力層板

2,650



ST841
單桿毛巾架
73x7.2x3.5cm
長度可裁切

1,500



ST846
雙桿毛巾架
73x12.5x8.5cm
長度可裁切

2,400



ST834
置物毛巾架
63x23.5x14cm

3,300



ST844
衛生紙書報架
23x10.5x30cm
可放置平板電腦

1,780



ST814
吹風機架
10x12x16.5cm

1,300



ST848
馬桶刷架
11x11x38cm

3,180

• 不鏽鋼置物架系列



Q855B
置物毛巾架
63x24x24cm

2,300



Q855W
烤白置物毛巾架
63x24x24cm

2,500



Q859
置物毛巾架
71.5x23x12.5cm

2,800



Q871 (活動式)
置物毛巾架
64x24.5x16.5cm
顏色：粉牙，純白

1,100

• 鋁合金浴室配件系列



Q654 (掛壁式)
雙層置物架
33x13x31cm

2,600



Q655 (掛壁式)
三層置物架
33x13x57cm

2,800



Q1224
雙層牆角架
26x26x31cm

2,600



Q1225
三層牆角架
26x26x57cm

2,800

馬桶

面盆

水龍頭系列

浴缸系列

社福系列

銀髮族系列

配件

機能電器

CAESAR SPACE

限量銷售區

• 不鏽鋼置物架系列



ST830
單扁鐵方型架
26x15.5x5cm 1,250



ST831
單扁鐵牆角架
23x16.5x5cm 1,250



ST835
置物毛巾架
62.5x25x12cm
珍珠鍊 4,100



ST836
置物毛巾架
51x25.5x15.5cm
珍珠鍊 4,100

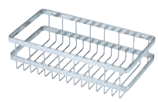

ST822
雙扁鐵方型架
32x17x9cm 2,600

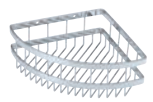

ST823
雙扁鐵牆角架
32x23x9cm 2,600



Q856
置物架 28"
71x20.5cm
不鏽鋼 1,750



ST837
置物毛巾架
62x24x19cm
珍珠鍊 5,400

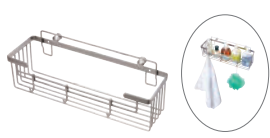

ST825
沐浴乳罐置物架
38x12x13.5cm
(附3個S鉤)
珍珠鍊
ST825-1
S 鉤 120
可放三瓶沐浴乳
可前掛沐浴巾、沐浴球



ST824
檯面盆上置物架
35x11x11cm
珍珠鍊
附香皂籃 4,800

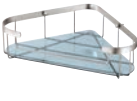

ST819
單層牆角架
33.7x27x8.5cm
珍珠鍊
附一片壓克力層板 2,650



ST810
雙層牆角架
33.5x27.6x42cm
珍珠鍊 4,350



ST826 (抽取式)
衛生紙架
25x13.5x10.5cm
可上抽、側抽、下抽
珍珠鍊 3,200



ST821P
雙層牆角架
32x23.5x38.4cm
珍珠鍊 3,700



ST811
三層牆角架
31.5x23x68cm
珍珠鍊 5,650

• 不鏽鋼公共配件系列



ST120
直方盒皂水機
12x13x20.8cm 3,200



ST112
擦手紙箱
28.5x10x22cm 2,800



ST111
大擦手紙箱
28x10.5x37.5cm 4,500



ST124 (嵌壁式)
豪華型擦手紙箱
挖孔 32.4x10.8x67.3cm
訂貨生產 23,500

• 不鏽鋼公共配件系列



BA970
嬰兒尿布檯
92x52x57cm
訂貨生產 34,000



BA961
兒童安全座椅
30.5x14.6x48.3cm
訂貨生產 14,500



BA962 NEW
兒童安全座椅
30.5x29x66.5cm 31,000



ST105
門檔掛衣鉤
3.5x7.6x6.4cm 230



ST207
掛鉤
5.1x4.8x5.1cm 550



ST110
香皂盤
10.7x10.7x5cm 880



ST007
檯面式皂水機
8.3x28.5cm
材質：塑膠、銅電鍍
挖孔直徑 2cm 3,500



ST119
香皂盤
11.5x10x4cm 600



ST128
曬衣繩
280cm 1,400



ST196
附蓋衛生紙架
13x8.5x7cm 600



ST295
附蓋衛生紙架
16x8.3x16cm 2,700



ST296
附蓋雙捲衛生紙架
32x8.4x16cm 4,500



ST397
附蓋雙捲衛生紙架
45.7x12.7x10.5cm 4,800



Q282
浴簾布
180x180cm 1,390



ST282
不鏽鋼浴簾桿
長度 200cm 2,750



ST282-1
不鏽鋼浴簾管座 (組) 970

馬桶

面盆

水龍頭系列

浴缸系列

社福系列

銀髮族系列

配件

機能電器

CAESAR SPACE

限量銷售區

• 一般龍頭系列



B051 (全配) 自閉式立栓 4,200



B052 自閉式立栓 2,100



B118C 加長面盆大立栓 1,550
B118C-S (全配) 單立栓面盆龍頭 3,500
B118C-D (全配) 雙立栓面盆龍頭 5,700



B115C 面盆大立栓 1,360
B115C-S (全配) 單立栓面盆龍頭 3,400
B115C-D (全配) 雙立栓面盆龍頭 5,300



B037C (陶瓷芯) 面盆立栓 900
B037C-S (全配) 單立栓面盆龍頭 3,000
B037C-D (全配) 雙立栓面盆龍頭 4,500



W037C (陶瓷芯) 高級長栓 1/2" 750
W037CS (陶瓷芯) 省水高級長栓 1/2" 1,110



WP037C (陶瓷芯) 皮管長栓 1/2" 840



W026 公共用龍頭 680
W025 公共用龍頭 770



B053 面盆立栓 1,880
日本原裝整流器，出水平穩，靜音不飛濺。



W053 高級省水長栓 1,130
45° 度仰角專利開關把手，開關水更順手。
日本原裝整流器，出水平穩，靜音不飛濺。



W055 高級長栓 1,880
(洗衣機專用)
45° 度仰角專利開關把手，開關水更順手。



B075C 單立栓面盆龍頭 1,600
B075C-S (全配) 單立栓面盆龍頭 3,700
B075C-D (全配) 雙立栓面盆龍頭 5,860



W075C 高級長栓 1,180



WP075C 高級皮管長栓 1,280



B021C 陶瓷肘動立栓 850
B021CS 省水陶瓷肘動立栓 1,100



W021C 陶瓷肘動長栓 700
W021CS 省水肘動長栓 980



WL021C 陶瓷肘動自由栓 1,480
WL021CS 省水肘動自由栓 1,760

• 另配件系列



BF408 灑水器 330
BF412-1 灑水器 570



BF404J 彈跳排桿 700
BF404 排桿組 1,050



BF432 無塞頭落水頭 720
BF425 立栓落水頭 490



BF410 指壓沖水凡而 2,150
BF412G 指壓沖水凡而 2,600



BF418 止水彎頭 (支) 390
BF418F 過濾止水彎頭 (支) 1,050

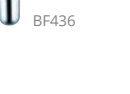

BF436 球型 P 彎 880
BF405S 歐式 T 型 P 管 2,400

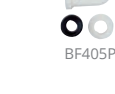

BF405P P 管 360
BF405L 加長 P 管 420
BF406P S 管 420



BF403 銅三角凡而 (支) 300
BF403L 加長三角凡而 (支) 430
BF403P 塑鋼三角凡而 110



BF421 (1.5 呎) 單孔用高壓軟管 210
BF422 (1.2 呎) 4" 孔用高壓軟管 240



BF420 (2 呎) 單孔用加長高壓軟管 280
BF424 馬桶用高壓軟管 120



U0280F 立便防臭落水頭 1,360
BF558-1 拖布盆落水頭 1,660



• 不鏽鋼集水槽系列



ST1414



ST1425



ST1490



ST1010C



ST1030C



ST1060C



BF10 防臭水門 240



ST0909 防臭落水頭 1½"

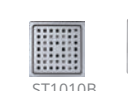

ST1010B



ST1060B



ST1080B

不鏽鋼集水槽
ST1414 14x14cm 1,260
(搭配 BF10 防臭水門)
ST1425 14x25cm 3,260
ST1445 14x45cm 5,300
ST1460 14x60cm 6,800
ST1490 14x90cm 9,300

不鏽鋼集水槽
ST1010C 10x10cm 500
ST1030C 10x30cm 3,800
(排水口於中心點)
ST1060C 10x60cm 5,300
ST1090C 10x90cm 7,500
* 90cm 以上為訂製品，牌價每公分 170 元

不鏽鋼集水槽
ST0909 9x9cm 480
ST1010B 10x10cm 550
(搭配 BF10 防臭水門)
ST1030B 10x30cm 4,300
(排水口於中心點)
ST1060B 10x60cm 6,000
ST1080B 10x80cm 7,100
ST1090B 10x90cm 7,600
ST10100B 10x100cm 8,000
ST10120B 10x120cm 9,500

馬桶

面盆

水龍頭系列

浴缸系列

社福系列

銀髮族系列

配件

機能電器

CAESAR SPACE

限量銷售區

• 不鏽鋼集水槽系列

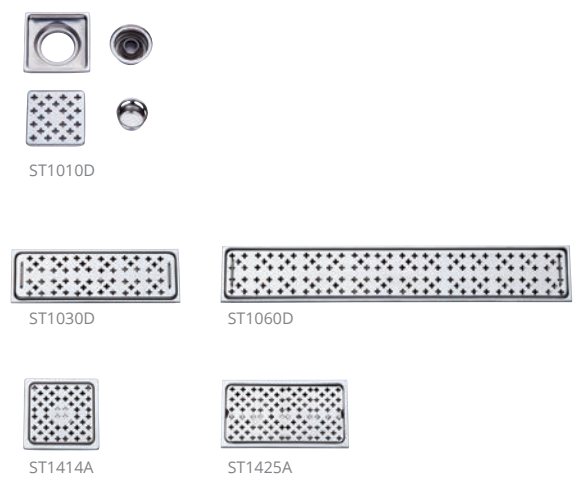

不鏽鋼集水槽		
ST1010D	10x10cm	500
ST1030D	10x30cm	3,000
(排水口於中心點)		
ST1060D	10x60cm	3,800
ST1414A	14x14cm	1,000
ST1425A	14x25cm	1,600

F2075
地板防臭集水槽 1,850

低籬形屋頂落水頭		
F2412	2"	550
(銅製)		
高籬形屋頂落水頭		
F13215	1½"	670
F1322	2"	670
F13225	2½"	710
F1323	3"	750
F1324	4"	1,320
F1325	5"	6,700
(銅製)		

• 地板落水頭清潔孔系列

方型地板落水頭 (不鏽鋼)		
F21115	1½"	150
F2112	2"	150
F21125	2½"	230
F2113	3"	290
方型地板防臭落水頭 (不鏽鋼)		
F22115	1½"	480
F2212	2"	500
F22125	2½"	750
F2213	3"	750
方型清潔口 (地板用、接 P.V.C 管)		
F1612	2"(6x6cm)	870
F1613	3"(9.5x9.5cm)	1,020
F1614	4"(12.2x12.2cm)	1,150
F1615	5"(14.1x14.1cm)	2,050
F1616	6"(16.8x16.8cm)	2,650

F100 洗衣機專用落水頭 2", 2 ½"		
650		
高壓浮球凡而		
F3005	1/2"	650
F3004	3/4"	790
F3001	1"	970
F30015	1½"	3,420
F3002	2"	4,200
F3003	3"	12,000

高籬形屋頂落水頭		
F23215	1½"	490
F2322	2"	490
F23225	2½"	490
F2323	3"	510
F2324	4"	1,650
F2325	5"	1,650
(不鏽鋼)		
高籬形地板落水頭附鋼罩 NEW		
F20315A	1½"	820
F2032A	2"	820
F20325A	2½"	840
F2033A	3"	840
F2034A	4"	2,580
(不鏽鋼)		

FP800B 分離式水箱另件 1,300	FP804B 噴射式水箱另件 1,300	FP805B 附洗手水箱另件 2,200	FP807B 高水箱另件 1,700
FPD807A 二段式高水箱另件 2,700	FP813A 三角水箱另件 4,100	FP825CV 一段式水箱另件 1,450	FP825DV 二段式水箱另件 2,750
FP840A 二段式水箱另件 3,400	FP864A 一段式水箱另件 3,400	FP856B 二段式水箱另件 3,800	FP953A 單體馬桶水箱另件 3,800
FP867A 單體馬桶水箱另件 3,800	FP855C 一段式水箱另件 2,900	FP875A 二段式水箱另件 3,400	

• 馬桶蓋系列

馬桶蓋系列

M220

馬桶蓋

孔距：14.5cm

尺寸：43.5x38.5cm

顏色：純白 / 粉牙

800

MS220

緩降馬桶蓋

孔距：14.5cm

尺寸：43.5x38.5cm

顏色：純白 / 粉牙

2,800

MU230

易拆緩降馬桶蓋

孔距：14.5cm

尺寸：46x38.5cm

顏色：純白

4,200

MU236 (方形)

易拆緩降馬桶蓋

孔距：14.5cm

尺寸：47x37.5cm

顏色：純白

4,200

M281

馬桶蓋

孔距：14.5cm

尺寸：43.5x36.5cm

顏色：純白 / 粉牙

550

M282

兒童馬桶蓋

孔距：14.5cm

尺寸：33x29cm

顏色：純白 / 粉牙

950

M284

緩降兒童馬桶蓋

孔距：14.5cm

尺寸：33x31.5cm

顏色：純白

1,000

SIAA 抗菌馬桶蓋

抗菌

日本発、世界基準へ

適正で安心して使える抗菌加工製品を世界の人々に届けたい



SIAA

ISO22196

for KOHKIN

TW0122338X0001 T



M232
緩降馬桶蓋 2,800

孔距：14.5cm
尺寸：46x38.5cm
顏色：純白 / 粉牙

適用馬桶：
C1345 / C1349 / C1449 / C1649
C1341 / C1441 / C1240 / C1340
C1440 / C1320 / C1420 / C1530



M233 **NEW**
緩降馬桶蓋 2,800

孔距：14.5cm
尺寸：46x38.5cm
顏色：純白 / 粉牙

適用馬桶：
C1353 / C1356 / C1456
C1375 / C1475



抗菌產品與一般產品比較

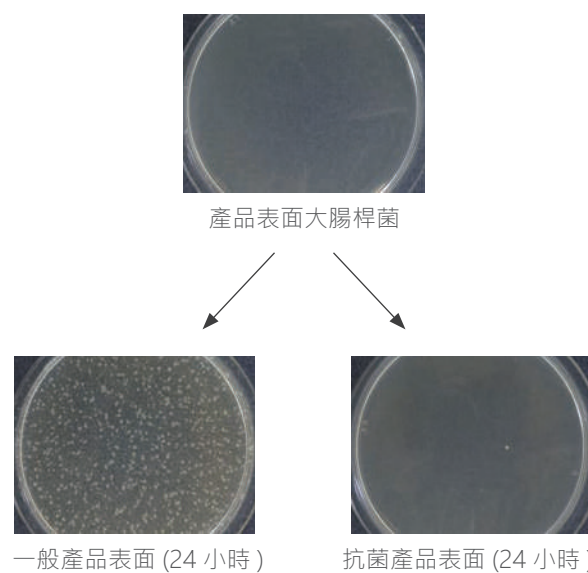

抗菌性

安全性

正確的表示方法

馬桶蓋使用添加無機抗菌劑的塑料材質
試驗方法：JISZ2801(ISO22196)
驗證機關：BOKEN Quality Evaluation Institute (JNLA 認定機構)
試驗報告：JNLA2017K0101 / JNLA2017K0095
試驗結果：抗菌活性值 2.0 以上，即抗菌率達 99%*

* 試驗菌種：大腸桿菌和金黄色葡萄球菌



D601 (直排)
浴室抽風機 1,500
27.8x27.8cm
電源：110V
挖孔：17.5x17.5cm



D602 (側排)
浴室抽風機 1,900
24.5x24.5cm
電源：110V/220V
挖孔：21x21cm



D603
窗型抽風機 1,900
17.5x23.5x10cm
電源：110V
挖孔：直徑 8.5cm
螺絲孔位置：13.7x20cm



Q831
單孔給皂機 1,200
5x6.5x21.5cm



Q832
雙孔給皂機 1,700
10x6.5x21.5cm



H102
捲紙架 1,150
27x12.5x27.5cm



H105
擦手紙架 1,100
27.5x12x36cm



H106
捲紙架 1,800
26x11.2x26cm

・自動化設備



A617
自動感應烘手機 16,000
電源：110V/220V (220V 訂貨生產)
尺寸：24.8x17x22cm
功率：AC110V：1500W
AC220V：1500W
馬達轉速：3250 rpm
可調式出風口



A620B
自動感應烘手機 15,000
電源：110V/220V (220V 訂貨生產)
尺寸：25.7x17x32cm
功率：AC110V：1650W
AC220V：2330W
馬達轉速：3320 rpm



A802
自動感應快速烘手機 12,700
電源：110V/220V (220V 訂貨生產)
尺寸：16.8x17.7x29.5cm
功率：AC110V：1050W
AC220V：1150W
馬達轉速：18000 rpm



A804
自動感應快速烘手機 15,500
電源：110V/220V (220V 訂貨生產)
尺寸：26.5x18x48.5cm
功率：AC110V：1450W
AC220V：1500W
馬達轉速：22000 rpm



A732 **NEW**
自動感應龍頭 13,000
電源：110V/220V 共用

A732DC (DC 式) **NEW**
單冷水自動感應龍頭 13,000
電源：電池 1.5Vx4 顆
水壓範圍 1-6kgf/cm²



A723 (全配)
單冷水自動感應龍頭 12,600
電源：110V/220V 共用

A723DC (DC 式)
單冷水自動感應龍頭 14,200
電源：電池 1.5Vx4 顆
水壓範圍 1-6kgf/cm²



A721 (全配)
單冷水自動感應龍頭 12,700
電源：110V/220V 共用

A721DC (DC 式)
單冷水自動感應龍頭 12,300
電源：電池 1.5Vx4 顆
水壓範圍 1-6kgf/cm²



A717 (全配)
單冷水加長自動感應龍頭 18,300
電源：110V/220V * 220V 訂貨生產

A717DC (全配、DC 式) 19,800
單冷水加長自動感應龍頭
電源：電池 1.5Vx4 顆
適用水壓 1 ~ 6kgf/cm²
H：34cm H1：29.2cm L：9.4cm

馬桶

面盆

水龍頭系列

浴缸系列

社福系列

銀髮族系列

配件

機能電器

CAESAR SPACE

限量銷售區

四合一乾燥機

DF140 22,500
控制盒尺寸：123.5x120x18mm
(線控型)
DF240 22,500
遙控器尺寸：47x154x13mm
(無線遙控型)
適用坪數：1~1.5坪



DF140、DF240 規格

電壓：AC110V / 60HZ 需配專用迴路
功率：AC110V：1350W
AC220V：2400W(不含外接照明)
面板尺寸：362x362mm
安裝尺寸：300x300mm 高度200mm以上
安培數：12.3A(110V)、
10.9A(220V訂貨生產)
排風口徑：4"(100mm)

* 線控機型控制線長度為7m，DF100-1 控制線15m NT\$ 4,100



● 共同說明

- DF120 / DF220機型為雙馬達冷熱分離高效率、高性能、低噪音。DF140 / DF240機型為單馬達冷熱雙切換。
- 採用PTC陶瓷加熱器安全設計。
- CNS安規認證通過，ISO國際認證9001:2015。
- 液晶顯示器使用LED背光模組，夜間設定方便。
- 八層安全保護裝置設計。
- 控制器需安裝在浴室外(預留2P直式線盒)。
- DF120、DF220、DF140、DF240、DF260採用ABS防火材質基座，堅固耐用。
- 線控機型控制線長度為7m。控制線請勿拉扯、剪斷或延長，以免影響傳輸品質，造成故障。
(最長可訂製15m，DF100-1 控制線15m NT\$ 4,100)
- DF140、DF240機體面板有『功能識別燈』。使用LED燈板，不同功能搭配不同顏色，輕鬆辨別功能，運轉同時增添繽紛色彩，亦能支援夜晚燈光使用。
- 廣角出風口，導熱效果快速送達每一角落。
- 抽取式濾網設計，便利清潔與維護，有效幫您把關空氣中的塵蟎。
- 操控面板：DF120、DF220、DF140、DF240、DF260均採用觸控式介面。
- 內建外接照明功能，可於控制器上開關浴室燈光。
- 本產品需使用專用無熔絲開關20A獨立迴路，不可與其他電器共用。
- 本產品需使用2.0單芯線，多芯線絕不可使用。
- DF220、DF240、DF260為無線遙控器，控制器採用兩顆CR2032電池。
- 220V 訂貨生產價格同110V。
- DF260系列出風口電動擺風功能與面板功能顯示。
- DF220、DF240、DF260均內建電動逆止閥門。
- DF260可加裝窗型固定座，安裝於窗戶。

四合一乾燥機

DF120 25,500
控制盒尺寸：123.5x120x18mm
(線控型)
DF220 NEW 26,500
遙控器尺寸：47x154x13mm
(無線遙控型)
適用坪數：1.5~2坪



DF120、DF220 規格

電壓：AC110V / 60HZ 需配專用迴路
功率：1230W
(110V與220V同，不含外接照明)
面板尺寸：488x368mm
安裝尺寸：415x295mm 高度200mm以上
安培數：11.2A(110V)、
5.6A(220V訂貨生產)
排風口徑：4"(100mm)

四合一乾燥機

DF260 NEW 21,000
遙控器尺寸：47x154x13mm
(無線遙控型)
適用坪數：1~1.5坪



DF260 規格

電壓：AC110V / 60HZ 需配專用迴路
功率：700W
(110V與220V同，不含外接照明)
面板尺寸：250x250mm
安裝尺寸：210x210mm 高度160mm以上
安培數：6.4A(110V)、
3.2A(220V訂貨生產)
排風口徑：4"(100mm)
1.安裝尺寸適用90%換氣扇大小，可換裝。
2.功率小，老舊居家安裝，免拉專用迴路。
3.自動風向擺動，可調整，換氣效率UP。
4.活性碳過濾等級濾網+可拆洗功能。
5.電動逆止閥門杜絕外部空氣污染。
6.等離子產生器，淨化衛浴空間空氣品質。

靜音換氣扇

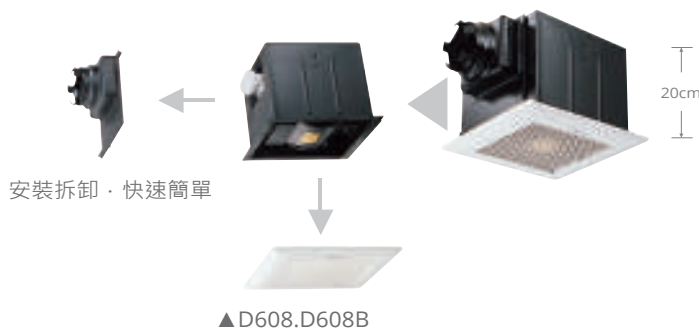

▲D608.D608B

型號	D608	D608B	D609
價格	8,700	6,700	3,900
電壓	110V/60Hz	110V/60Hz	110V/60Hz
安培	0.22A	0.16A	0.19A
功率	24W	17W	20W
風量	210m³/hr	150m³/hr	170m³/hr
噪音	39dB(A)	37dB(A)	37dB(A)
重量	3.7kg	2.5kg	1.8kg
安裝尺寸 (mm)	240x240	177x177	210x210

- * 220V訂貨生產。
- * 選購延遲開關功能，電源不得與電燈開關線共用，牌價加 1,800。
- * 風管尺寸：4英寸。

本系列產品榮獲MIT微笑標章

四合一乾燥機

DF150 NEW 23,700
控制盒尺寸：125x125x18.5mm
(線控型,單馬達機種)
DF250 NEW 23,700
控制盒尺寸：170x60x20mm
(無線遙控型,單馬達機種)



DF150、DF250 規格

電壓：AC110V / 60HZ 需配專用迴路
功率：AC 110V：1500W
AC 220V：2000W
面板尺寸：350x350mm
安裝尺寸：300x300mm 高度200mm以上
安培數：13.7A(110V)、9.1A(220V)
排風口徑：4"(100mm)
適用坪數：1.5 ~ 2坪

- * 擺動式出風口設計
百葉式出風口設計，可變動風向促使室內空氣加速流動，讓乾燥、暖房、涼風功能更具效果。
- * 創新雙閥門設計
除傳統閥門外，外加創新電動閥門設計，斷電即關閉閥門，可以有效阻隔外在異味進入浴室。
- * 多元化的控制選擇
區分線控型、遙控型機種，可依需求配置，選擇更多元。
- * 智慧濾網清潔提醒
貼心提示定期清洗濾網，易拆式濾網清潔便利。
- * 高安全防護機制
全機採用耐高溫不自燃 ABS 塑料、附過熱自動斷電與保護功能、產品通過國家檢驗標準。

電動曬衣架



基本款 RC010 27,500

額定電壓 / 頻率：110V 60 Hz
控制：無線遙控
附加功能：LED 照明 (20W)

進階款 RC012 32,200

額定電壓 / 頻率：110V 60 Hz
控制：無線遙控
附加功能：LED 照明 (20W)
循環對流風扇 (9W)
UV 殺菌燈 (3W)

- * 建議安裝高度至少 2.5 公尺以上。
- * 請勿使用小於 0.75mm²x 2C 的電線，以免因用電過載導致火災或觸電。
- * 本產品主要適用於陽台頂棚，不建議安裝於其他位置。
- * 請勿使用非中性洗潔劑清洗產品。

型號	a	b	c	d	e	f
RC010	1000	1940	320	540	80	180
RC012	1240	2290	320	540	80	180

單位 Unit: mm

數位節能控溫閥

E01TC NEW 9,500

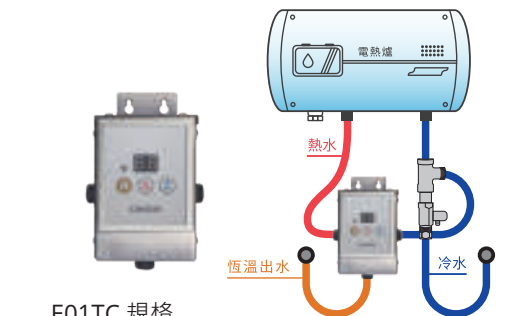

E01TC 規格

電壓：AC110V / 220V
產品尺寸：507x443X154mm
設定溫度：35-60°C
進出水口管徑：1/2"(四分)
進水水質：限用自來水源

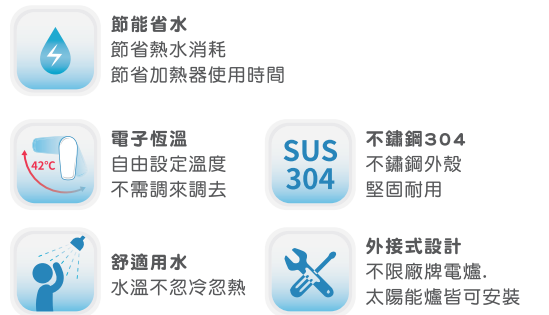

停機保護裝置
遇阻礙自動停止，更安全。

LED 節能照明
卡夾式安裝，快速簡易。
運轉2小時自動關閉，智慧節能。

UV LED 殺菌技術
減少細菌，更潔淨！

加速循環風扇
加速風乾，縮短曬衣時間。
運轉3.5小時自動關閉，智慧節能。

集中捲線機構
避免鋼絲繩卡槽，增加使用壽命。

120cm 升降範圍
可隨天氣狀況調整高度。

8cm 輕薄機身
極大化操作空間。

40kg 超大承載量
最高負載重量40kg，滿載衣家幸福。

56 個防風掛勾
搭配台灣製造6063一體式鋁合金掛桿，強度業界首勝。

馬桶

面盆

水龍頭系列

浴缸系列

社福系列

銀髮族系列

配件

機能電器

CAESAR SPACE

限量銷售區

42° 恆溫出水，尚搭心！

—凱撒恆溫節能電熱水器—

機械控溫型



E06BT 22,000

尺寸：36x31x72cm
容量：6.2 加侖
形式：直掛
電壓：220V
電流：27A
功率：6KW
相別：單相
電源線徑：5.5mm²
水管口徑：½"

能源效率
第 3 級

數位控溫型



E12BT NEW 32,500
E12BT-W NEW 34,500

容量：12 加侖
形式：E12BT直掛
E12BT-W橫掛
尺寸：E12BT 715xØ400mm
E12BT-W 635xØ400+80mm
電壓：220V
電流：18A
功率：4KW
相別：單相
電源線徑：5.5mm²
水管口徑：½"

能源效率
第 4 級

注意事項
* 請確認電源容量及配線是否符合標準。
* 請單獨使用電源開關，勿與其他電器共用。
* 請由合格水電技師進行安裝。



溫度，隨心所浴

內建控溫閥，可以自由設定
出水溫度30 - 48℃。



安全，永不妥協

不同於瓦斯熱水器，無一氧化碳中毒風險。
恆溫出水，開啟熱水不燙傷。



空間，大小皆宜

體積大小可取代一般市售瓦斯熱水器
安裝。體積小，熱水出水量多。
* 出水效能適用於30加侖以下之使用環境。



舒適，始終如一

恆溫控制，冷熱水預混後輸出，
做到真正的出水恆溫，洗澡不再忽冷忽熱。



水量，超乎想像

6.2加侖小容量，恆溫大出水量。
* 入水溫度25℃、設定出水溫度42℃，
出水量可達30加侖。



溫度，隨心所浴

數位控溫，操作簡便，
可自由設定出水溫度30-48℃。



安全，永不妥協

不同於瓦斯熱水器，無一氧化碳中毒風險。
恆溫出水，開啟熱水不燙傷。



舒適，始終如一

恆溫控制，冷熱水預混後輸出，
做到真正的出水恆溫，洗澡不再忽冷忽熱。



水量，超乎想像

12加侖容量，比一般市售同容量電熱水器，
熱水出水量增加60%以上。
* 實測入水溫度31℃、設定出水溫度46℃，
出水量可達39加侖。



E12BT-W

電熱毛巾架 (訂貨生產)



TW010 NEW
電熱毛巾架

27,300

材質：不鏽鋼 304
尺寸：680x530x105mm
電壓：110V/220V
功率：60W



TW012 NEW
電熱毛巾架

30,800

材質：不鏽鋼 304
尺寸：870x530x140mm
電壓：110V/220V
功率：100W

* 乾燥浴巾，防止黴菌異味

浴室悶熱環境，是病菌與黴菌
滋生的溫床，使用電熱毛巾架
烘乾浴巾，可降低黴菌與異味
產生。

* 貼身溫暖，預先為您備好

冬令時，可以預暖衣物與毛巾，
使沐浴後可享受如曬過陽光般
的溫暖織物觸感。

* 高質感外型，衛浴新風尚

材質選用高級不鏽鋼 304 材
質，產品外型與耐用性齊備，
讓電熱毛巾架成為衛浴空間的
時尚新擺設。

*本電熱毛巾架之安裝位置，距離浴缸與淋浴區需至少間隔0.6米以上。

*為了避免幼兒誤觸發生危險，安裝本產品時，其本體最下緣距離地面至少需600毫米以上。



E08B



E12B



E20B

不鏽鋼板規格表

節能效率分級	型號	型式	容量	電 源				外 型			水管口徑 (inch)	電源線經 (mm ²)	使用人數	價格
			公升	相別	電壓 V	電流 A	功率 KW	形狀	排水方式	尺寸 (mm)				
第四級	E08B	08 加侖	30	單	220	27	6	圓掛	下排	400x500	1/2"	5.5	1	18,000
	E08B-W			單		27	6	橫掛		500x400				19,500
	E08D			三		16	6	圓掛		400x500				21,000
第四級	E12B	12 加侖	45	單	220	18	4	圓掛	下排	400x690	1/2"	5.5	1~2	20,000
	E12B-W			單		18	4	橫掛		690x400				21,500
	E12D			三		13	5	圓掛		400x690				23,000
第四級	E20B	20 加侖	75	單	220	18	4	圓立	側排	430x1100	1/2"	5.5	2~3	25,000
	E20B-W			單		18	4	橫掛	下排	840x490				27,000
	E20D			三		13	5	圓立	側排	430x1100				28,000
第四級	E30B	30 加侖	113	單	220	18	4	圓立	側排	490x1140	3/4"	5.5	3~4	31,000
	E30D			三		13	5							34,000

* 30 加侖以上訂貨生產



E08BA



E12BA



E20BA

不鏽鋼板規格表

節能效率分級	型號	型式	容量	電 源				外 型			水管口徑 (inch)	電源線經 (mm ²)	使用人數	價格
			公升	相別	電壓 V	電流 A	功率 KW	形狀	排水方式	尺寸 (mm)				
第四級	E08BA	08 加侖	30	單	220	27	6	圓掛	下排	400x500	1/2"	5.5	1	20,500
第四級	E12BA	12 加侖	45	單	220	18	4	圓掛	下排	400x690	1/2"	5.5	1~2	23,000
第五級	E20BA	20 加侖	75	單	220	18	4	圓立	側排	430x1100	1/2"	5.5	2~3	27,000
第四級	E30BA	30 加侖	113	單	220	18	4	圓立	側排	490x1140	3/4"	5.5	3~4	33,000

* 30 加侖以上訂貨生產

注意事項

- * 請先確定使用人數，再依規格表選定適用機型。
- * 請確認電源容量及配線是否符合標準。
- * 請單獨使用電源開關，勿與其他電器共用。
- * 器具與出水口間之管路，應越短越好，以減少熱能損失。
- * 請由合格水電技師進行安裝。
- * 熱水爐單價不含安裝費用。
- * 通過經濟部標檢局防空燒認證。

能源效率
第 4 級

適用型號：
E08B、E12B、E20B、E30B
E08B-W、E12B-W、E20B-W
E08BA、E12BA、E30BA

能源效率
第 5 級

適用型號：
E20BA

定時定溫式電熱器

產品特色

- * 微電腦控制，自動控溫，確保水溫。
- * 二段式時間設定開關機，可依需求調整。
- * 不在非使用的時段反覆加熱，節約能源。
- * 可依個人需求調整溫度與時段設定。

CAESAR SPACE

居家衛浴隨心所欲

台灣精品
2017

台灣精品
2017

極簡化的設計質感

極大化的空間利用



專屬產品身份證

購買Caesar Space全系列產品，請認明產品上方(專屬身份證條碼)，自購買日起，快掃產品QR Code，保固/維修輕鬆GO!再享好康三重送!

好康一. 線上登錄產品即享原廠保固
好康二. 延長保固優惠(180天起)
好康三. 凱撒VIP專屬好禮

3
重好享

面盆	LF5026	80X50X21cm	13,500	合計 64,700 (不含龍頭)
主櫃	EH982	80X48.5X60cm	18,200	
三門鏡櫃(含燈)	M938A	80X15X80cm	30,600	
烤漆玻璃擋水板(選配)	FB080	80X28X0.5cm	2,400	

面盆	LF5026	80X50X21cm	13,500	合計 97,900 (不含龍頭)
主櫃	EH982	80X48.5X60cm	18,200	
三門鏡櫃(含燈)	M938A	80X15X80cm	30,600	
高身櫃	EA931	30X48.5X170cm	33,200	
烤漆玻璃擋水板(選配)	FB080	80X28X0.5cm	2,400	





浴櫃收納機能
高房價的時代提昇收納坪數=擴大每坪使用價值

浴櫃佔用坪數 : 0.23 坪
實際可儲放空間 : 0.94 坪
提升總體收納空間 4.08 倍

面盆	LF5026	13,500	窄櫃(訂製)圖面為15cm	EA915(每公分2,350)	35,250	合計 162,550 (不含龍頭)
主櫃	EH982	18,200	上櫃(訂製)圖面為15cm	Q1254(每公分500)	7,500	
三門鏡櫃(含燈)	M938A	30,600	上櫃(高身櫃上)	Q1250	7,700	
高身櫃	EA931	33,200	上櫃(鏡櫃上)	Q1252	14,200	
			烤漆玻璃擋水板(選配)	FB080	2,400	

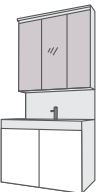

個性搭配，隨心所欲

產品名稱	80公分主櫃		100公分主櫃		30公分高身櫃	40公分高身櫃	窄櫃 (訂製15-29cm)
型號	M938A EH982 EH983 FB080	三門鏡櫃 雙門片浴櫃 按壓彈出抽屜櫃 烤漆玻璃擋水版	M939A EH910 EH911 FB100	三門鏡櫃 雙門片浴櫃 按壓彈出抽屜櫃 烤漆玻璃擋水版	EA931	EA940	EA915
尺寸	M938A EH982 EH983 FB080	80x15x80 80x48. 5x60 80x48. 5x60 80x28x (厚度5mm)	M939A EH910 EH911 FB100	100x15x80 100x48. 5x60 100x48. 5x60 100x28x (厚度5mm)	30x48. 5x170	40x48. 5x170	寬訂製x48. 5x170 門板與桶身會有4-5mm 緩衝縫屬正常現像
牌價	M938A EH982 EH983 FB080	30, 600 18, 200 39, 500 2, 400	M939A EH910 EH911 FB100	35, 500 21, 500 43, 200 3, 000	33, 200	37, 300	每公分2, 350
圖式							 <div>限 15 公分 以上</div>
浴室面寬尺寸							* 窄櫃下方為按壓彈出
80-94公分	●*1						
95-99公分	●						● 15-19cm
100公分	●		●				● 20cm
101-109公分	●		●				● 21-29cm
110公分	●		●*1		●		
111-114公分	●		●*1		●*2		
115-119公分	●		●		●*2		● 15-19cm
120公分	●		●		●		● 20cm
121-129公分	●		●		●*2		● 21-29cm
130公分	●		●		●*2		● 20cm
131-139公分	●		●		●*2		● 21-29cm
140公分	●		●		●*3		● 20cm
141-149公分	●		●		●*4		● 21-29cm
150公分	●		●		●*4		● 20cm
151-154公分	●		●		●*2		● 15-19cm
155-159公分	●		●		●*3		● 15-19cm
160公分	●		●		●*3		● 20cm

● 可搭配的產品

*1: 不補邊版

*2: 建議補邊 (10公分內) 含10公分，不足10公分以10公分計。

*3: 建議搭配2件

*4: 建議搭配2件+補邊10公分內 (含10公分)，不足10公分以10公分計。

30公分上櫃	40公分上櫃	80公分上櫃	100公分上櫃	窄櫃上櫃 (訂製15-29cm)
Q1250	Q1251	Q1252	Q1253	Q1254
30x48. 5x35	40x48. 5x35	80x35x35	100x35x35	寬訂製x48. 5x35
7, 700	10, 000	14, 200	17, 200	每公分500
 深度48. 5cm	 深度48. 5cm	 深度35cm	 深度35cm	 <div>限 15 公分 以上</div>
		●*1		● 15-19cm
		●	●	● 20cm
		●		● 21-29cm
●		●	●*1	
●*2		●	●*1	
●*2		●	●	● 15-19cm
	●	●	●	● 20cm
	●*2	●		● 21-29cm
	●*2	●	●	● 21-29cm
●		●		● 20cm
●			●	● 21-29cm
●*2		●	●	● 20cm
●*3	●	●		
	●	●	●	● 21-29cm
●*4	●*2	●	●	
●	●	●		
●*4	●*2	●		
●		●	●	● 20cm
●	●*2	●	●	● 21-24cm
●*3		●		● 15-19cm
	●		●	● 15-19cm
●*3	●*3	●		● 20cm
●*3			●	● 20cm
	●			● 20cm

- ※注意事項
- 空間規劃時，請務必確認預定安裝位置之淨空間（實際內徑）大小，以及該預定安裝空間與其他衛生設備之相對距離，以不影響正常動線為優先考量。
 - 上述規劃建議僅供參考使用，實際規劃時，請務必多計入公差左右各5mm，以利安裝。
 - 窄櫃務必靠牆面安裝，如需補邊板，邊板需安裝在高身櫃與窄櫃之側方，與桶身面切齊，以確保美觀。
 - 單純安裝主櫃不建議補邊，如配置完成後，左右尚有剩餘之空間（離牆面），牆面可配置衛浴配件，掛勾、毛巾桿…等，或置放掃帚、潔具，強化空間利用。
 - 補邊板費用另計。邊板之寬度以5公分為單位，不足5公分以5公分計，依浴櫃安裝之總高度可分為下列兩種規格：170X5cm 每單位牌價 1, 470 205X5cm 每單位牌價 1, 770
 - 若搭配清鏡 (防霧無平台) M783 80X80cm 牌價 3, 700 M784 100X80cm 牌價 4, 500
 - 牌價不包含安裝費用，如需安裝費用另計，請洽經銷商；價格、尺寸變動不另行通知



專屬產品身份證

購買Caesar Space全系列產品，請認明產品上方（專屬身份證條碼），自購買日起，快掃產品QR Code，保固/維修輕鬆GO!再享好康三重送！

好康一．線上登錄產品即享原廠保固

好康二．優惠保固延長 (180天起)

好康三．凱撒VIP專屬好禮

如何選購我的面盆浴櫃組

- 1 選擇面盆種類 請參閱凱撒衛浴目錄
- 3 選擇檯面與孔別 依選用面盆選擇孔別



獨立盆

或



上、下嵌盆

材質

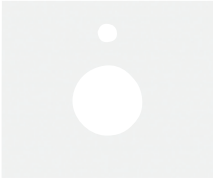

凱撒磐石

或

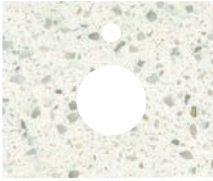

凱撒晶石

孔別



A

或



B

立體盆孔位：A、B
上、下嵌盆孔位：單孔、雙孔、8英吋孔



單元櫃
30/40公分可供選擇

+



主櫃
70/80/90公分可供選擇

+



補邊板
依現場環境靈活調整

- 4 配置衛浴機能 訂製櫃可選擇



開門櫃

或



污衣拉籃

或



抽屜(緩衝鋁抽)

實例：居家衛浴空間寬150cm規劃，可以選擇...



LF5130下嵌盆
凱撒磐石

4cm
4cm

40cm 雙緩衝鋁抽單元櫃 EH942
80cm 雙門片主櫃 EH981
30cm 單門片單元櫃 EH932

試算範例：

下嵌盆(LF5130)	8,100
下嵌盆工資	2,100
凱撒磐石檯面150公分(每公分215元)	32,250
雙緩衝鋁抽單元櫃(EH942)	20,000
雙門片主櫃(EH981)	18,000
單門片單元櫃(EH932)	11,100
合計	91,550

價格列表

系統	浴櫃模組	尺寸		型號	牌價
立體盆 (無假抽)	主櫃	70X48X48cm	雙門片	EH970	14,500
		80X48X48cm		EH980	15,700
		90X48X48cm		EH993	17,200
	單元櫃	30X48X48cm	單門片	EH930	9,500
		40X48X48cm	單門片	EH940	10,600
			雙緩衝鋁抽	EH941	18,700

系統	浴櫃模組	尺寸		型號	牌價
上、下嵌盆 (有假抽)	主櫃	70X58X60cm	雙門片	EH971	16,700
		80X58X60cm		EH981	18,000
		90X58X60cm		EH994	19,800
	單元櫃	30X58X60cm	單門片	EH932	11,100
		40X58X60cm	雙緩衝鋁抽	EH942	20,000
			單門片	EH943	12,300
			污衣拉籃	EH944	16,300

※ 補邊板費用以10公分為單位，每單位牌價1,300元，不足10公分以10公分計。

檯面	材質	每公分單價	立體盆挖孔費用	下嵌盆工資
凱撒磐石	人造石	215	500	2,100
凱撒晶石	石英石	270	2,100	5,000

※ 檯面尺寸若要拼接，價格另計，請洽經銷商。



無框淋浴拉門 / 水波輕觸的淋浴體驗

兼顧功能與美學，講究細節與質感，讓您的淋浴拉門展現個人品味及生活態度，成為衛浴空間的藝術品。

凱撒無框淋浴拉門系列，嚴選不鏽鋼304材質與配件，著重安全與耐用性，實現衛浴空間舒適與安心，讓完美在這時尚的框架中，重新演繹。



簡框淋浴拉門 / 舒適流動的淋浴饗宴

忙碌了一整天，回到熟悉的家，踏進淋浴間，洗滌身心的疲憊與煩躁，霎那間，浮動的心，隨著雨絲點點，沉澱了下來。

凱撒簡框淋浴拉門系列，完整包覆的鋁框設計，可靠與耐用的品質，讓您安心沐浴無憂慮，凱撒是您寵愛家人的唯一選擇。



不鏽鋼自由鉸鍊
採用不鏽鋼304材質，異於傳統設計，防水膠條不用分段，防水係數高



不鏽鋼固定桿
採用不鏽鋼304材質，加強結構穩定性，開關不晃動



橫式把手
採用不鏽鋼304材質，加精緻簡約設計，可兼作毛巾桿使用



膠合玻璃(無框款式選配)
雙層強化玻璃(5+5mm)膠合，抗衝擊性強，安全係數高

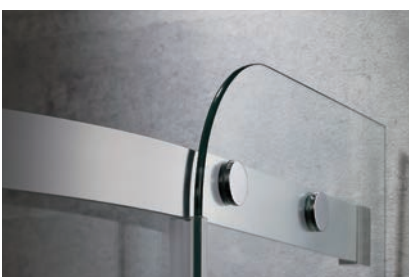

圓弧玻璃(圓弧型)
圓潤的倒角設計，更顯簡約時尚與品味



導水溝槽(一字型、L型、五角型)
集中排水，開門水滴不外漏，乾溼分離更徹底



可伸縮式鋁桿結構
活動門位置可左右伸縮6公分，固定框架可左右伸縮2.5公分，靈活適應不同的安裝尺度與環境

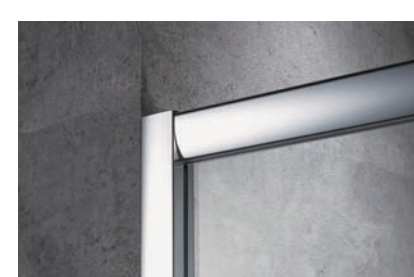

嵌入式鋁框
包覆式設計，玻璃更穩固，安全有保障

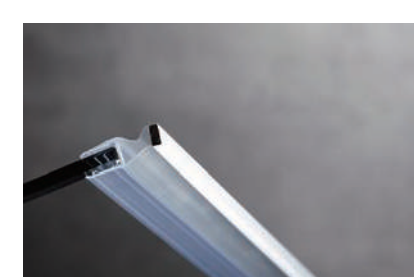

磁性止水條
特殊設計止水膠條，磁條與膠條一體成形，防水與密封性高



不鏽鋼軸承滾輪
軸承與鋼珠採用不鏽鋼304材質，堅固耐用

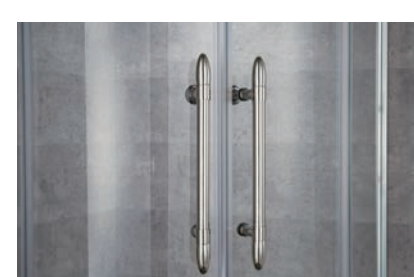

直立式把手
造型獨特，圓潤無稜角，安全且握感舒適

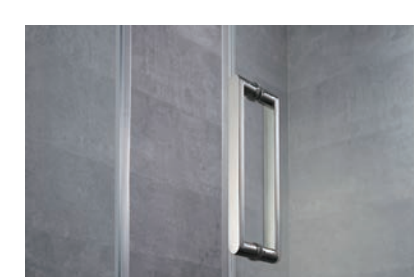

對稱型把手(一字型)
鏡面拋光，俐落線條，典雅大方

凱撒淋浴拉門就是不一樣



SUS304材質
五金配件採用SUS304不鏽鋼材質。



使用安全
開門玻璃加貼進口玻璃防爆膜，使用更安心。



產品保障
全系列產品投保3,000萬產品責任險。



線上保固1+1
除原廠保固一年外，線上登錄再享一年延長保固。



保修服務
完成線上登錄，直掃QR Code，即享9a.m-9p.m售後服務。



凱撒擁有安裝經驗豐富的工班及完整的售後服務，材質方面使用安全的強化玻璃或膠合玻璃（無框淋浴拉門選配）、圓滑的把手握感舒適、堅固的不鏽鋼軸承滾輪及鋁框讓您使用上無後顧之憂，加上多樣性選擇的開關款式，滿足您對淋浴空間的設計規劃。安心、值得信賴的淋浴拉門品質，讓您與全家人享受舒適暢快的沐浴時光。

※購買時請認明強化玻璃上方的凱撒商標 **caesar**，以確保商品的品質及保固。



專屬產品身份證
購買時請認明強化玻璃上方專屬身份證條碼。自購買日起，快掃產品QR Code，保固/維修輕鬆GO!
1. 線上登錄產品即享原廠保固
2. 優惠保固延長(180天起)
3. 凱撒VIP專屬好禮

馬桶

面盆

水龍頭系列

浴缸系列

社福系列

銀髮族系列

配件

機能電器

CAESAR SPACE

限量銷售區



SD1210A 無框一字型

- H1標準高度 190cm
W1寬度範圍 120~180cm
種類 一門一固
一門兩固
玻璃形式 8mm強化玻璃
(開門玻+貼4mil防爆膜)
5+5mm強化膠合玻璃
門檻形式 人造石門檻667h型
開門方式 外開

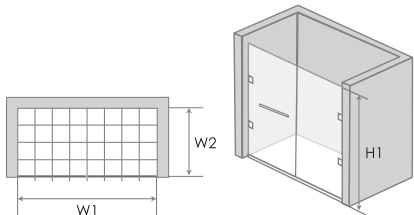

SD4320A 無框 L 型

- H1標準高度 190cm
W1寬度範圍 90~110cm
玻璃形式 8mm強化玻璃
(開門玻+貼4mil防爆膜)
5+5mm強化膠合玻璃
門檻形式 人造石門檻667h型
開門方式 外開

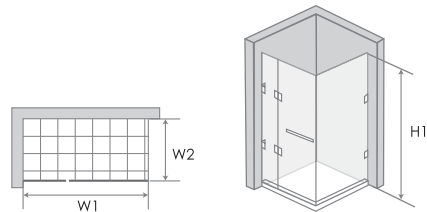

SD6400A 無框圓弧型

- H1標準高度 195cm
W1寬度範圍 90~110cm
玻璃形式 8mm強化玻璃
(開門玻+貼4mil防爆膜)
5+5mm強化膠合玻璃
門檻形式 人造石門檻888型
開門方式 橫拉
(圓弧開門玻璃為制式6mm強化玻璃)

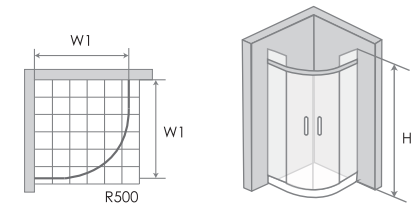

SD5320A 無框五角型

- H1標準高度 195cm
W1寬度範圍 90~110cm
玻璃形式 8mm強化玻璃
(開門玻+貼4mil防爆膜)
5+5mm強化膠合玻璃
門檻形式 人造石門檻667h型
開門方式 外開

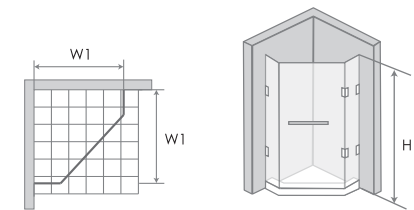

SD1321A 簡框一字型

- H1標準高度 190cm
W1寬度範圍 140~220cm
種類 一門一固
一門兩固
兩門兩固
玻璃形式 6mm強化玻璃
(開門玻+貼4mil防爆膜)
門檻形式 人造石門檻666型
開門方式 橫拉

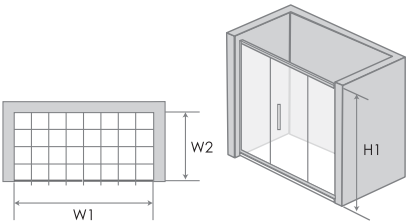

SD4321A 簡框 L 型

- H1標準高度 190cm
W1寬度範圍 90~100cm
玻璃形式 6mm強化玻璃
(開門玻+貼4mil防爆膜)
門檻形式 人造石門檻676型
開門方式 外開

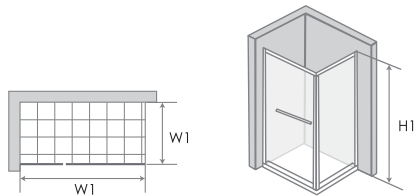

SD6401A 簡框圓弧型

- H1標準高度 190cm
W1寬度範圍 90~100cm
玻璃形式 6mm強化玻璃
(開門玻+貼4mil防爆膜)
門檻形式 人造石門檻888型
開門方式 橫拉

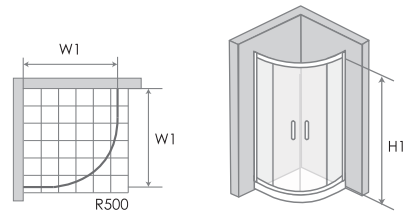

※淋浴拉門訂貨說明

1. 淋浴拉門牌價不包含門檻、安裝費用及現場原有之廢棄料清運與玻璃拆除。
2. 偏遠地區安裝施工，將另行報價。
3. 淋浴拉門寬度及高度每公分牌價，不足10cm以10cm計算。
4. 簡框一字型、L型、圓弧型為制式規格，高度為固定尺寸恕無法接受訂製。
5. 購買時請認明強化玻璃上方的凱撒商標 **caesar**，以確保商品的品質及保固。



無框 / 規格表

型號/款式	SD1210A 無框一字型				SD4320A 無框L型		SD6400A 無框圓弧型		SD5320A 無框五角型	
圖示 尺寸										
	玻璃形式	一門一固 8mm強化 玻璃(開門 玻+貼4mil 防爆膜)	一門一固 5+5 強化 膠合玻璃	一門二固 8mm強化 玻璃(開門 玻+貼4mil 防爆膜)	一門二固 5+5 強化 膠合玻璃	8mm強化 玻璃(開門 玻+貼4mil 防爆膜)	5+5 強化 膠合玻璃	8mm強化 玻璃(開門 玻+貼4mil 防爆膜)	5+5 強化 膠合玻璃	8mm強化 玻璃(開門 玻+貼4mil 防爆膜)
90cm	-	-	-	-	39, 000	50, 500	41, 000	45, 500	33, 000	43, 200
100cm	-	-	-	-	40, 000	53, 600	42, 300	48, 200	34, 000	46, 500
110cm	-	-	-	-	41, 500	56, 800	43, 500	51, 000	35, 500	49, 000
120cm	28, 000	37, 000	-	-	-	-	-	-	-	-
130cm	28, 000	37, 000	-	-	-	-	-	-	-	-
140cm	29, 000	38, 500	37, 000	47, 000	-	-	-	-	-	-
150cm	29, 000	38, 500	37, 000	48, 000	-	-	-	-	-	-
160cm	30, 000	41, 000	38, 000	49, 000	-	-	-	-	-	-
170cm	-	-	39, 000	51, 000	-	-	-	-	-	-
180cm	-	-	40, 000	52, 500	-	-	-	-	-	-
190cm	-	-	-	-	-	-	-	-	-	-
200cm	-	-	-	-	-	-	-	-	-	-
210cm	-	-	-	-	-	-	-	-	-	-
220cm	-	-	-	-	-	-	-	-	-	-



簡框 / 規格表

	SD1321A 簡框一字型			SD4321A 簡框L型	SD6401A 簡框圓弧型
圖示 尺寸					
	玻璃形式	一門一固 6mm強化 玻璃(開門 玻+貼4mil 防爆膜)	一門二固 6mm強化 玻璃(開門 玻+貼4mil 防爆膜)	二門二固 6mm強化 玻璃(開門 玻+貼4mil 防爆膜)	6mm強化玻璃 (開門玻+貼 4mil防爆膜)
90cm	-	-	-	28, 500	29, 000
100cm	-	-	-	29, 500	30, 000
110cm	-	-	-	-	-
120cm	-	-	-	-	-
130cm	-	-	-	-	-
140cm	24, 500	-	-	-	-
150cm	24, 500	-	-	-	-
160cm	25, 500	25, 500	-	-	-
170cm	-	26, 000	-	-	-
180cm	-	27, 000	33, 500	-	-
190cm	-	-	34, 500	-	-
200cm	-	-	35, 500	-	-
210cm	-	-	36, 500	-	-
220cm	-	-	38, 000	-	-

一字型	每公分
門檻666型	14
門檻667h型	16

L型	每公分
門檻676型	18
門檻667h型	18

圓弧型	每公分
門檻888型	18

五角型	每公分
門檻667h型	18

- ※注意事項
- 牌價不包含門檻及安裝費用，如需安裝費用另計，請洽經銷商；價格、尺寸變動不另行通知。
 - 建議泥作時一併安裝門檻，安裝時請注意水平，以免引響後續安裝及丈量的精準度。
 - 門檻採規格品出貨，（每10公分間距一個規格），現場安裝如不足10公分，以10公分計價。

	B450C BT450C (無排桿) 單孔面盆龍頭 H: 14.5cm H1: 9cm L: 10.5cm	7,700 7,100
	B700C BT700C (無排桿) 單孔面盆龍頭 H: 16.8 H1: 10.5 L: 10.4cm	7,000 6,400
	B710C BT710C (無排桿) 單孔面盆龍頭 H: 15.5cm H1: 10cm L: 11cm	7,700 7,100
	TS615 控溫蓮蓬頭 出水口往左移切換至手持花灑出水 適用 WF320A 沐浴除氯器	21,000
	S453C 蓮蓬頭 SH339 三段按摩花灑 適用 WF320A 沐浴除氯器	10,000 770
	S703C 蓮蓬頭 適用 WF320A 沐浴除氯器	8,300
	S713C 蓮蓬頭 SH339 三段按摩花灑 適用 WF320A 沐浴除氯器	10,500 770
	TAF210 電腦馬桶座	45,000
	WG113 滑桿 尺寸: 27.5x9x74.5cm 材質: 銅, ABS 掛座可上下調整 不適用塑膠軟管、附籃	8,300
	WF300 面盆龍頭用除氯器 (價格不含龍頭) WF300-1 濾芯	3,750 730
	D608A 靜音換氣扇 • 電 壓: 110V/60Hz • 安 培: 0.16A • 功 率: 17W • 安裝尺寸: 210x210 mm	7,400
	SH335W 三段按摩花灑 出水面板直徑: 7.5cm	450
	SH337 三段按摩花灑 出水面板直徑: 7cm	600
	SH413 單段花灑 出水面板直徑: 10cm	700
	SH411 單段花灑 出水面板直徑: 8cm	850
	SH431 三段按摩花灑 出水面板直徑: 13.4x11cm	1,280
	MT0660 165x85x52cm±2cm AT0660 165x85x52cm±2cm 空缸 水療按摩浴缸 • 配 件: 鉻色噴頭、自動落水頭、枕頭 • 動 力: 1HP 使用 110V/60HZ 電源 • 空缸配件: 自動落水頭、枕頭 • 容 水 量: 42 加侖、分左右排水 • 產品售價不含龍頭、參閱 P.70	100,000 70,500
	AS113C 五件式 (附五段式按摩把手) AS113C-3 三件式 大三角 C 浴用龍頭 H: 17 H1: 13 L: 23cm	18,000 12,000
	AS125C 五件式 (附五段式按摩把手) AS125C-3 三件式 古典大 C 浴用龍頭 H: 17.5 H1: 13 L: 16cm	18,000 12,000

CF1378-30cm CF1478-40cm 二段式超省水單體馬桶	21,000
單體馬桶 C1378 / C1478	14,800
緩降馬桶蓋 M238	2,800
水箱另件 FP875A	3,400
易拆緩降馬桶蓋 MU230 (選配)	4,200



EA261 雙門吊櫃 60x22x60cm 鋁框玻璃門板, 附一片層板 桶身: 實心 PVC 發泡板	16,300
---	--------



圓型地板防臭落水頭 (不鏽鋼)	
F20115 1½"	460
F2012 2"	480
F20125 2½"	660
F2013 3"	680



Q1234 開放置物櫃 25x15x80cm 桶身: PVC 發泡板 附兩片 PVC 發泡板層板	5,900
---	-------



M940 單門鏡櫃 30x15x80cm 桶身: PVC 發泡板 附兩片強化玻璃層板	12,500
---	--------



M942 單門鏡櫃 40x15x80cm 桶身: PVC 發泡板 附兩片強化玻璃層板	14,300
---	--------



M944 單門鏡櫃 50x15x80cm 桶身: PVC 發泡板 附兩片強化玻璃層板	16,500
---	--------

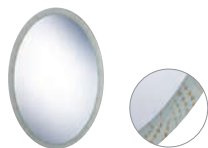

M701 防霧化妝鏡 50x70cm 防黑邊設計 附平台	6,400
---	-------



M705 防霧化妝鏡 50x70cm 附平台	5,200
--	-------



M706 防霧化妝鏡 60x80cm 無平台	5,100
--	-------

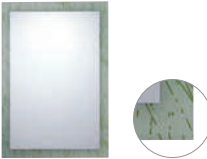

M707 防霧化妝鏡 60x80cm 附平台、防黑邊設計	7,600
--	-------



M719 附燈防霧化妝鏡 80x60cm	11,500
-----------------------------------	--------



M781 膠合化妝鏡 60x80cm 防黑邊設計 無防霧, 無平台	7,500
--	-------



M900 鍛鐵框鏡 69x80cm 無防霧, 無平台	7,000
--	-------



M901 鍛鐵框鏡 69x80cm 無防霧, 無平台	7,000
--	-------



M914 附燈防霧化妝鏡 45x70cm 附平台	8,200
--	-------



M918 銀晶防霧化妝鏡 61x76cm 無平台	9,200
--	-------



A614 自動感應給皂機 電源: DC 11x10.8x27cm	5,200
--	-------



ST309 不鏽鋼上嵌盆	6,700
ST309-1 固定架	6,500
B224CD 單孔面盆龍頭 (附 BF436 球形 P 彎)	6,700



ST838 (掛壁式)
二層置物架
27x16x38.5cm
附二片壓克力層板



ST839 (掛壁式)
三層置物架
27x16x64cm
附三片壓克力層板



ST828
雙層牆角架
23x23x36cm
層架可拆下清洗



ST829
三層牆角架
23x23x65cm
層架可拆下清洗



A650
碟型自動感應沖水器
110V / 220V 共用



A643
自動感應沖水器
(黑鏡面烤漆)
110V / 220V 共用



A633
隱藏式感應沖水器
110V / 220V 共用



ST809
兩用毛巾置物架
置物架 38.5x12x5.5cm
毛巾架 36.5cm



A645
隱藏式感應沖水器
(可手動沖水)
110V / 220V 共用



A647
隱藏式感應沖水器
(菱格紋烤漆)
110V / 220V 共用



A641
隱藏式感應沖水器
(黑鏡面烤漆)
110V / 220V 共用



LF5384A (不含龍頭)
檯面式瓷盆浴櫃組
EH082R 按壓彈出浴櫃：80x48x35cm



LF5386A (不含龍頭)
檯面式瓷盆浴櫃組
EH0101 按壓彈出浴櫃：100x48x35cm



LF5388A (不含龍頭)
檯面式瓷盆浴櫃組
EH0121 按壓彈出浴櫃：120x48x35cm



LF5024A (不含龍頭)
一體瓷盆浴櫃組
EH660 抽屜浴櫃：58x48.5x35cm



LF5024D (不含龍頭)
一體瓷盆浴櫃組
EH661 按壓彈出浴櫃：58x48.5x35cm



LF5026A (不含龍頭)
一體瓷盆浴櫃組
EH680 抽屜浴櫃：78x48.5x35cm



LF5026D (不含龍頭)
一體瓷盆浴櫃組
EH681 按壓彈出浴櫃：78x48.5x35cm



LF5028A (不含龍頭)
一體瓷盆浴櫃組
EH6100 抽屜浴櫃：98.5x48.5x35cm



LF5028D (不含龍頭)
一體瓷盆浴櫃組
EH6101 按壓彈出浴櫃：98.5x48.5x35cm



LF5030A (不含龍頭)
一體瓷盆浴櫃組
EH665 抽屜浴櫃：63x48.5x35cm



LF5030D (不含龍頭)
一體瓷盆浴櫃組
EH666 按壓彈出浴櫃：63x48.5x35cm



LF5032A (不含龍頭)
一體瓷盆浴櫃組
EH675 抽屜浴櫃：73x48.5x35cm



LF5032D (不含龍頭)
一體瓷盆浴櫃組
EH676 按壓彈出浴櫃：73x48.5x35cm



L5222 / FB003-B / EH345
立體盆浴櫃組 (不含龍頭) 22,800



LF5232 / FB006B-PB / EH345A
立體盆浴櫃組 (不含龍頭) 23,100
(無溢水口, 不能儲水)



LF5240 / FB007A-PB / EH575A
立體盆浴櫃組 (不含龍頭) 32,000



LF5254 / FB005-B / EH575A
立體盆浴櫃組 (不含龍頭) 31,300
EH575A 浴櫃：72x47x40cm



LF5256 / FB006B-PW / EH345
立體盆浴櫃組 (不含龍頭) 23,600
EH345 浴櫃：45x47x45cm



LF5258 / US004B / EH345A
立體盆浴櫃組 (不含龍頭) 26,100
EH345A 浴櫃：45x47x45cm



LF5024C (不含龍頭)
一體瓷盆浴櫃組
EH060 浴櫃：58x49x48cm



LF5384A (不含龍頭)
一體瓷盆浴櫃組
30,200
EH126 按壓彈出抽屜浴櫃：57x53x25cm
(無溢水口, 不能儲水)



LF5324 / EH212A (不含龍頭)
檯面式瓷盆浴櫃組
75,000
EH212A 浴櫃：116x36.5x60cm
(鋼琴烤漆)



A 孔適用立體盆
LF5236、LF5240



B 孔適用立體盆
L5221、L5222、LF5232、LF5252、
LF5254、LF5256、LF5258



FB001
牙瓷板 60x50cm



US001
白玉石人造檯面 60x50cm



FB006A-PW
玉晶石檯面 60x50cm



FB003
白瓷板 60x50cm



FB005
牙瓷板 75x50cm



US003
白玉石人造檯面 75x50cm



FB007A-PB
玉晶石檯面 75x50cm



US004
鈦金石人造檯面 60x50cm